



Mapa Estratégico de Ruido

TORREJÓN DE ARDOZ 2014

MAPAS III

Mapas de exposición al ruido



Ayuntamiento de Torrejón de Ardoz

UTE:



CONSULTORA:



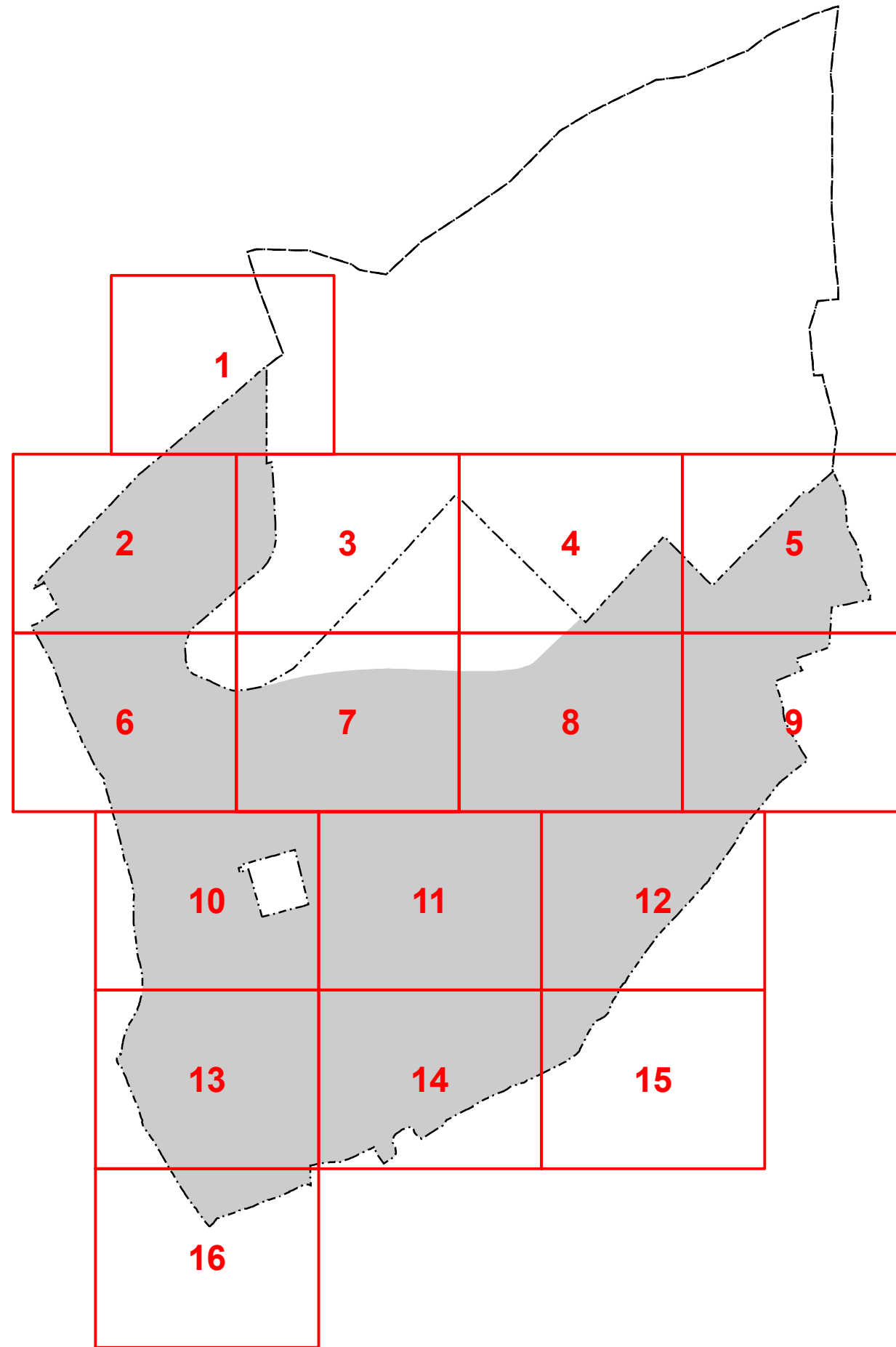

MAPA ESTRATÉGICO
DE RUIDO DE
TORREJÓN DE
ARDOZ

- MINUTA DE DISTRIBUCIÓN
- Hojas representadas
 - Hojas no representadas
- ELEMENTOS CARTOGRÁFICOS
- Término municipal
 - Área de estudio



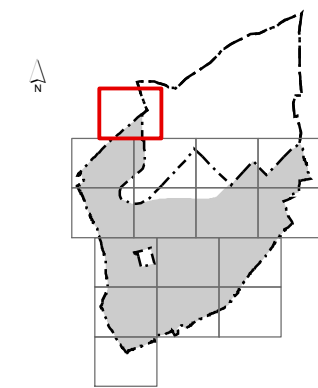

MAPA ESTRATÉGICO DE RUIDO DE TORREJÓN DE ARDOZ

NIVELES SONOROS (dBA)

< 55	65-70
55-60	70-75
60-65	> 75

TIPOS DE EDIFICIOS

[Red Box]	Uso sanitario o docente
[Grey Box]	Uso residencial
[Dark Grey Box]	Uso terciario
[Purple Box]	Uso industrial
[Dark Blue Box]	Uso infraestructuras

ELEMENTOS CARTOGRAFICOS

[Dashed Line]	Término municipal
[Dotted Line]	Área de estudio
[Orange Line]	Curva de nivel
[Black Line]	Carretera
[Crossed Line]	Ferrocarril
[Thin Line]	Otros elementos

EXPOSICIÓN AL RUIDO

Estimación del nº de viviendas están expuestas a cada rango de Ld para ruido total en el municipio.

Ld (dBA)	Viviendas (unidades)
<55	289
55-60	95
60-65	68
65-70	30
70-75	9
> 75	1

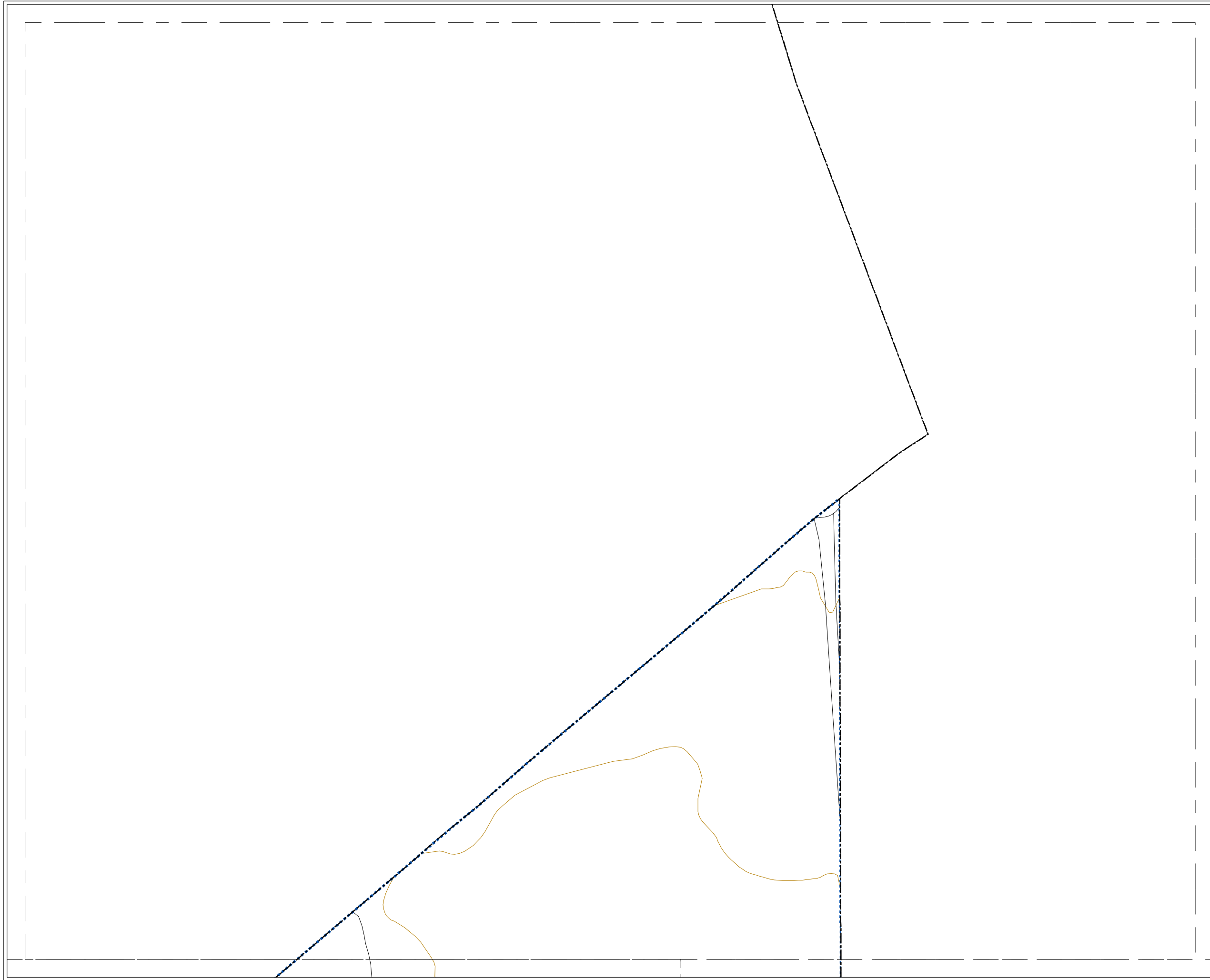

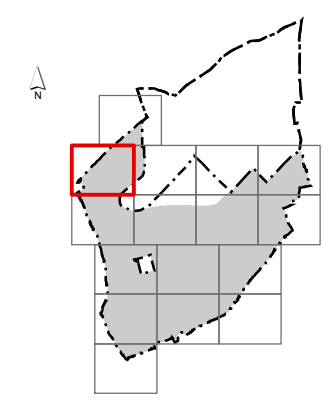

MAPA ESTRATÉGICO DE RUIDO DE TORREJÓN DE ARDOZ

NIVELES SONOROS (dBA)

< 55	65-70
55-60	70-75
60-65	> 75

TIPOS DE EDIFICIOS

[Red Box]	Uso sanitario o docente
[Light Gray Box]	Uso residencial
[Dark Gray Box]	Uso terciario
[Purple Box]	Uso industrial
[Dark Blue Box]	Uso infraestructuras

ELEMENTOS CARTOGRAFICOS

[Dashed Line]	Término municipal
[Dotted Line]	Área de estudio
[Orange Line]	Curva de nivel
[Black Line]	Carretera
[Crossed Line]	Ferrocarril
[Thin Gray Line]	Otros elementos

EXPOSICIÓN AL RUIDO

Estimación del nº de viviendas están expuestas a cada rango de Ld para ruido total en el municipio.

Ld (dBA)	Viviendas (unidades)
<55	289
55-60	95
60-65	68
65-70	30
70-75	9
> 75	1

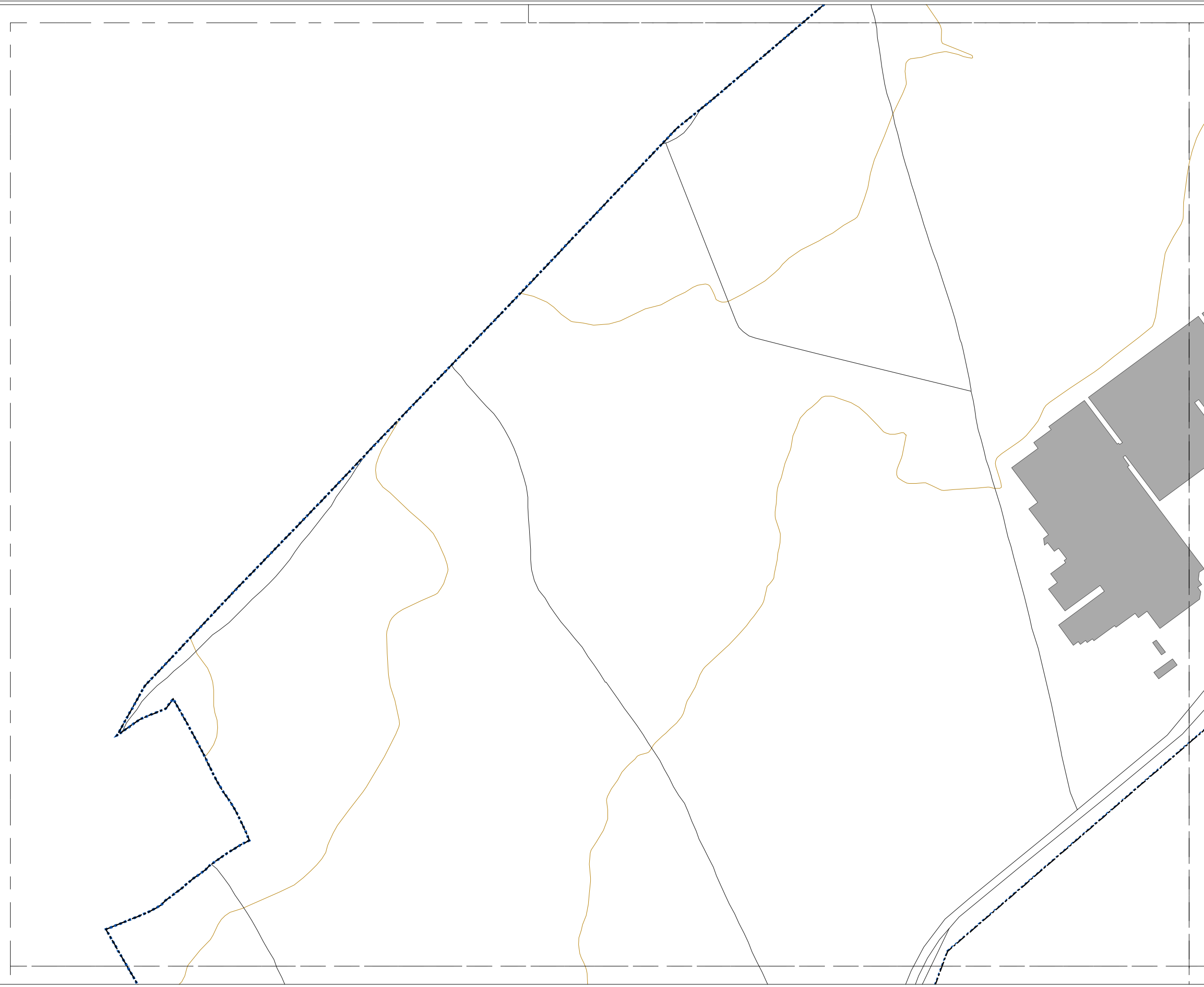

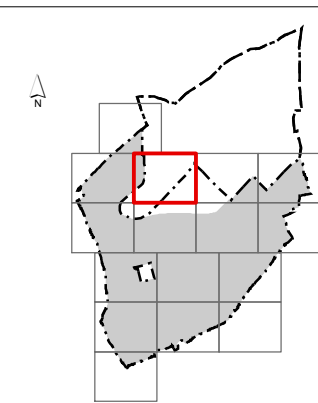
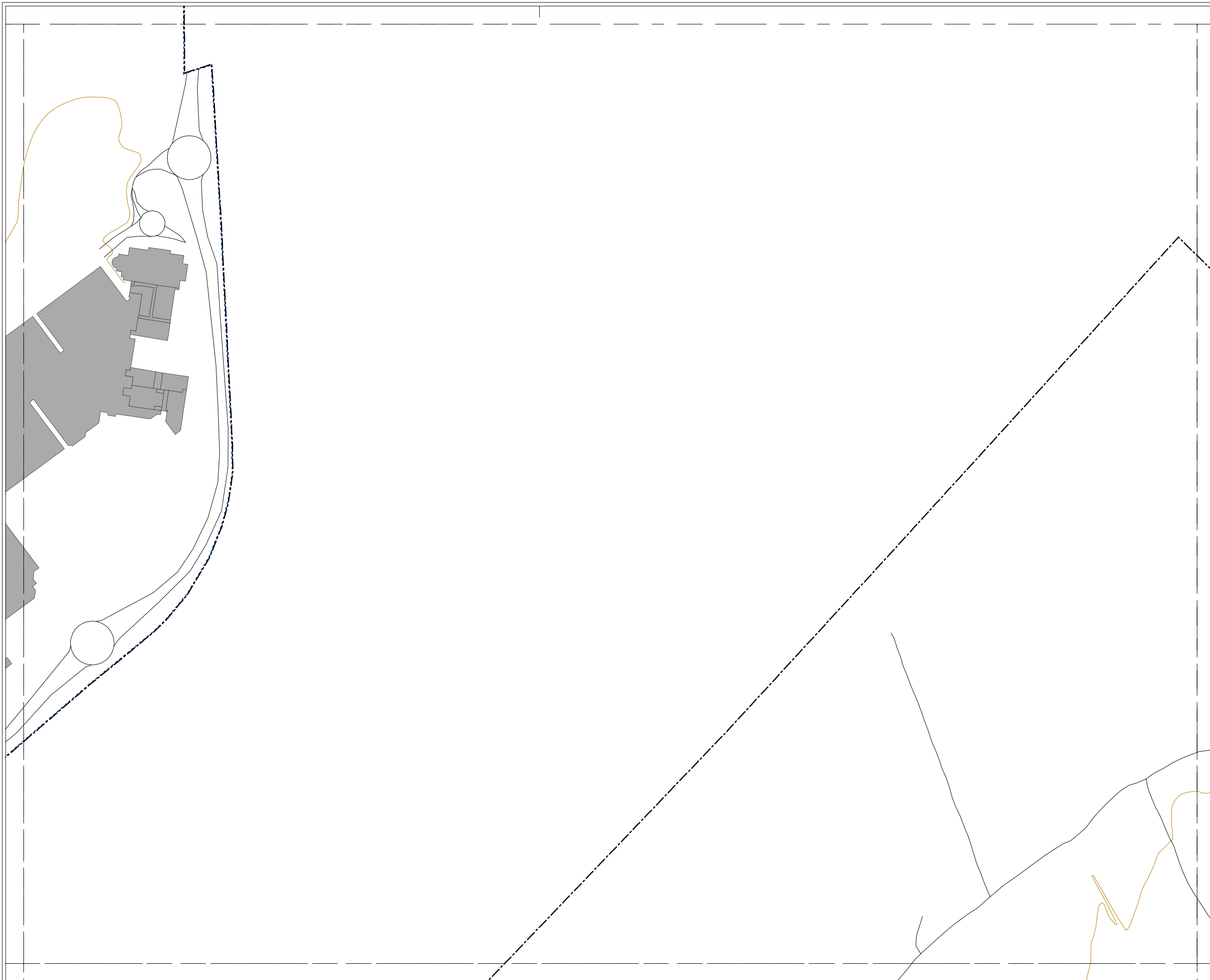

MAPA ESTRATÉGICO DE RUIDO DE TORREJÓN DE ARDOZ

NIVELES SONOROS (dBA)

< 55	65-70
55-60	70-75
60-65	> 75

TIPOS DE EDIFICIOS

[Light Red Box]	Uso sanitario o docente
[Grey Box]	Uso residencial
[Dark Grey Box]	Uso terciario
[Purple Box]	Uso industrial
[Dark Blue Box]	Uso infraestructuras

ELEMENTOS CARTOGRÁFICOS

[Dashed Line]	Término municipal
[Dotted Line]	Área de estudio
[Orange Line]	Curva de nivel
[Black Line]	Carretera
[Crossed Line]	Ferrocarril
[Grey Line]	Otros elementos

EXPOSICIÓN AL RUIDO

Estimación del nº de viviendas están expuestas a cada rango de Ld para ruido total en el municipio.

Ld (dBA)	Viviendas (unidades)
<55	289
55-60	95
60-65	68
65-70	30
70-75	9
> 75	1

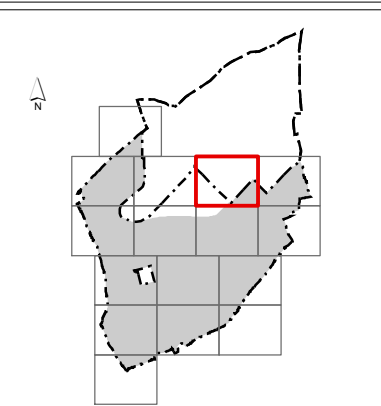
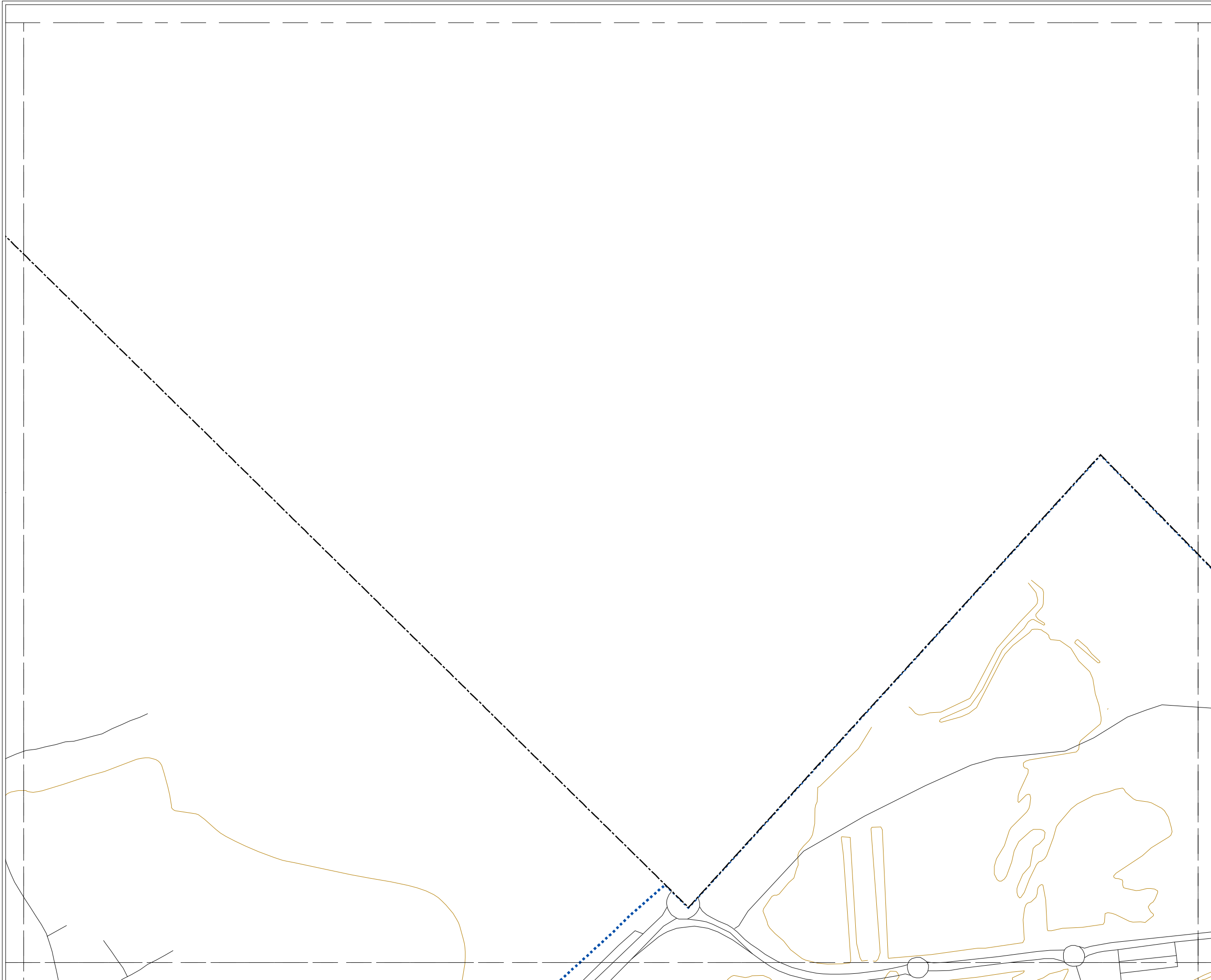

MAPA ESTRATÉGICO DE RUIDO DE TORREJÓN DE ARDOZ

NIVELES SONOROS (dBA)

< 55	65-70
55-60	70-75
60-65	> 75

TIPOS DE EDIFICIOS

[Light Red Box]	Uso sanitario o docente
[Light Grey Box]	Uso residencial
[Dark Grey Box]	Uso terciario
[Purple Box]	Uso industrial
[Dark Blue Box]	Uso infraestructuras

ELEMENTOS CARTOGRAFICOS

[Dashed Line]	Término municipal
[Dotted Line]	Área de estudio
[Orange Line]	Curva de nivel
[Black Line]	Carretera
[Crossed Line]	Ferrocarril
[Grey Line]	Otros elementos

EXPOSICIÓN AL RUIDO

Estimación del nº de viviendas están expuestas a cada rango de Ld para ruido total en el municipio.

Ld (dBA)	Viviendas (unidades)
<55	289
55-60	95
60-65	68
65-70	30
70-75	9
> 75	1

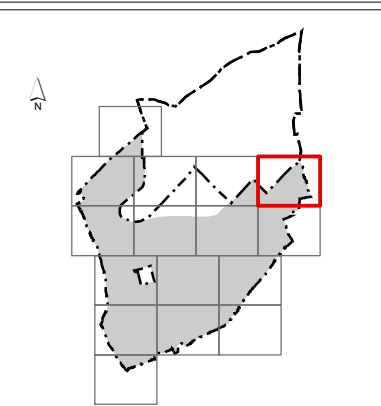
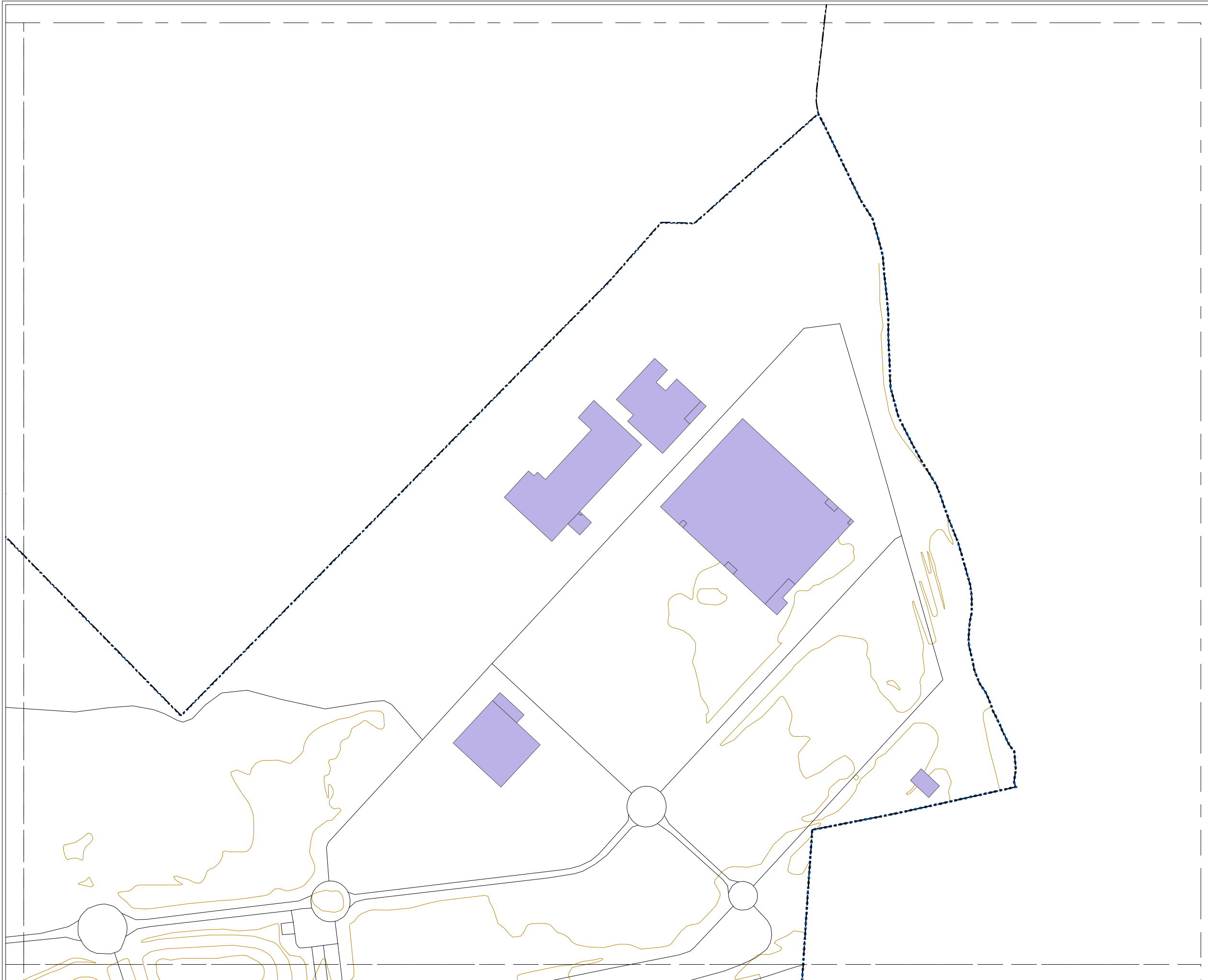

MAPA ESTRATÉGICO DE RUIDO DE TORREJÓN DE ARDOZ

NIVELES SONOROS (dBA)

< 55	65-70
55-60	70-75
60-65	> 75

TIPOS DE EDIFICIOS

	Uso sanitario o docente
	Uso residencial
	Uso terciario
	Uso industrial
	Uso infraestructuras

ELEMENTOS CARTOGRAFICOS

	Término municipal
	Área de estudio
	Curva de nivel
	Carretera
	Ferrocarril
	Otros elementos

EXPOSICIÓN AL RUIDO

Estimación del nº de viviendas están expuestas a cada rango de Ld para ruido total en el municipio.

Ld (dBA)	Viviendas (unidades)
<55	289
55-60	95
60-65	68
65-70	30
70-75	9
> 75	1

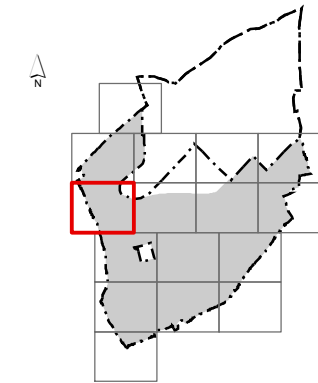

MAPA ESTRATÉGICO DE RUIDO DE TORREJÓN DE ARDOZ

NIVELES SONOROS (dBA)

< 55	65-70
55-60	70-75
60-65	> 75

TIPOS DE EDIFICIOS

[Red box]	Uso sanitario o docente
[Grey box]	Uso residencial
[Dark grey box]	Uso terciario
[Purple box]	Uso industrial
[Dark blue box]	Uso infraestructuras

ELEMENTOS CARTOGRAFICOS

[Dashed line]	Término municipal
[Dotted line]	Área de estudio
[Orange line]	Curva de nivel
[Black line]	Carretera
[Crossed line]	Ferrocarril
[Grey line]	Otros elementos

EXPOSICIÓN AL RUIDO

Estimación del nº de viviendas están expuestas a cada rango de Ld para ruido total en el municipio.

Ld (dBA)	Viviendas (unidades)
<55	289
55-60	95
60-65	68
65-70	30
70-75	9
> 75	1



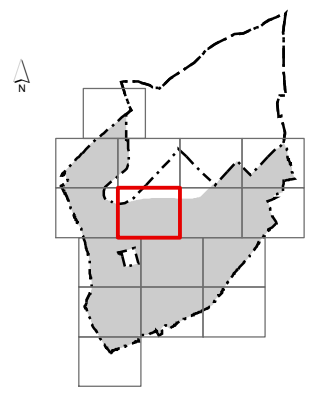

MAPA ESTRATÉGICO DE RUIDO DE TORREJÓN DE ARDOZ

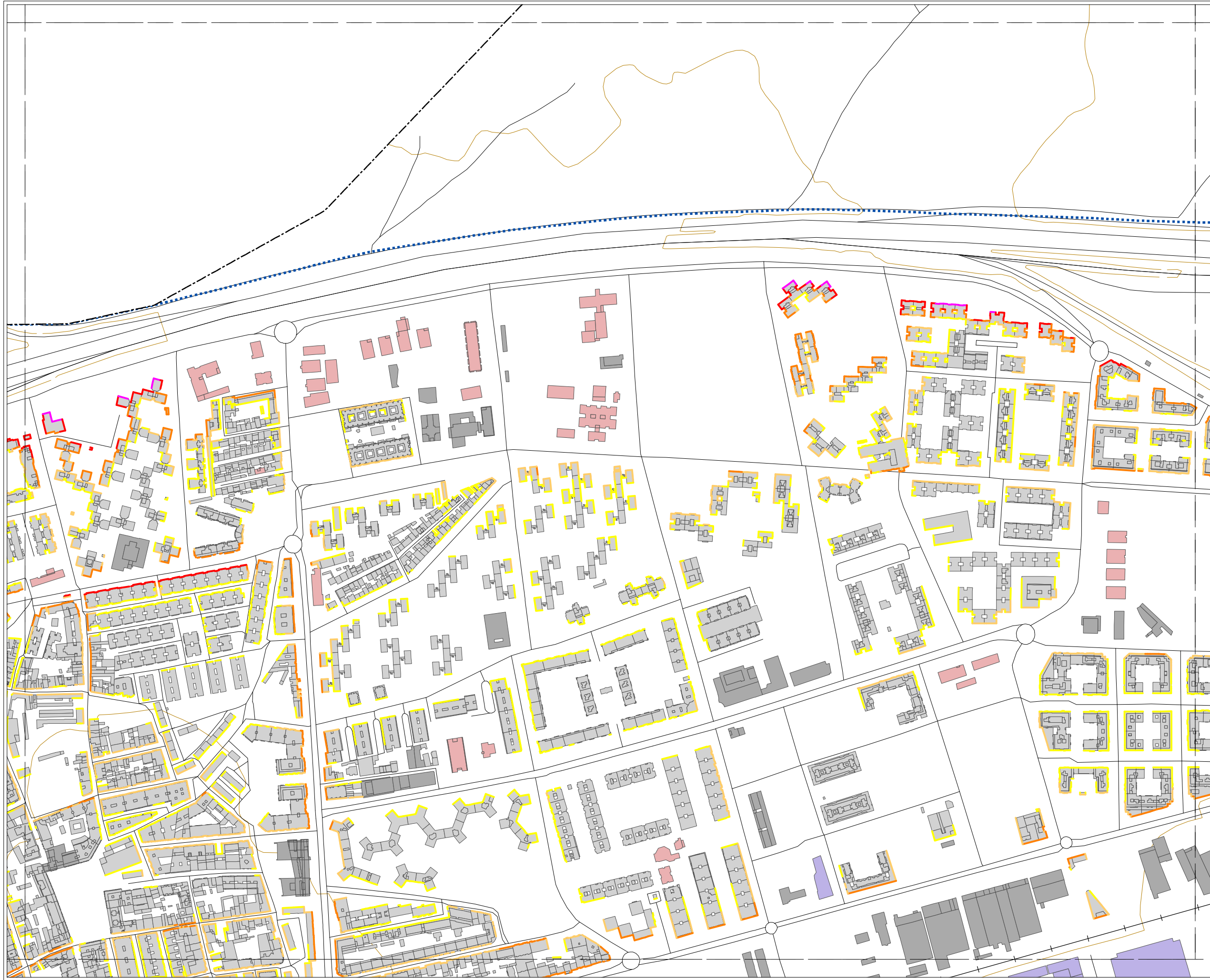

NIVELES SONOROS (dBA)

< 55	65-70
55-60	70-75
60-65	> 75

TIPOS DE EDIFICIOS

[Red box]	Uso sanitario o docente
[Grey box]	Uso residencial
[Dark grey box]	Uso terciario
[Purple box]	Uso industrial
[Dark blue box]	Uso infraestructuras

ELEMENTOS CARTOGRAFICOS

[Black dashed line]	Término municipal
[Blue dashed line]	Área de estudio
[Orange line]	Curva de nivel
[Black line]	Carretera
[Black line with cross-ticks]	Ferrocarril
[Black line]	Otros elementos

EXPOSICIÓN AL RUIDO

Estimación del nº de viviendas están expuestas a cada rango de Ld para ruido total en el municipio.

Ld (dBA)	Viviendas (unidades)
<55	289
55-60	95
60-65	68
65-70	30
70-75	9
> 75	1

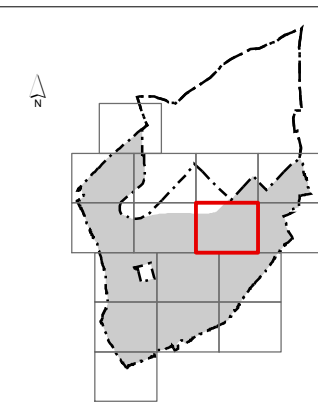
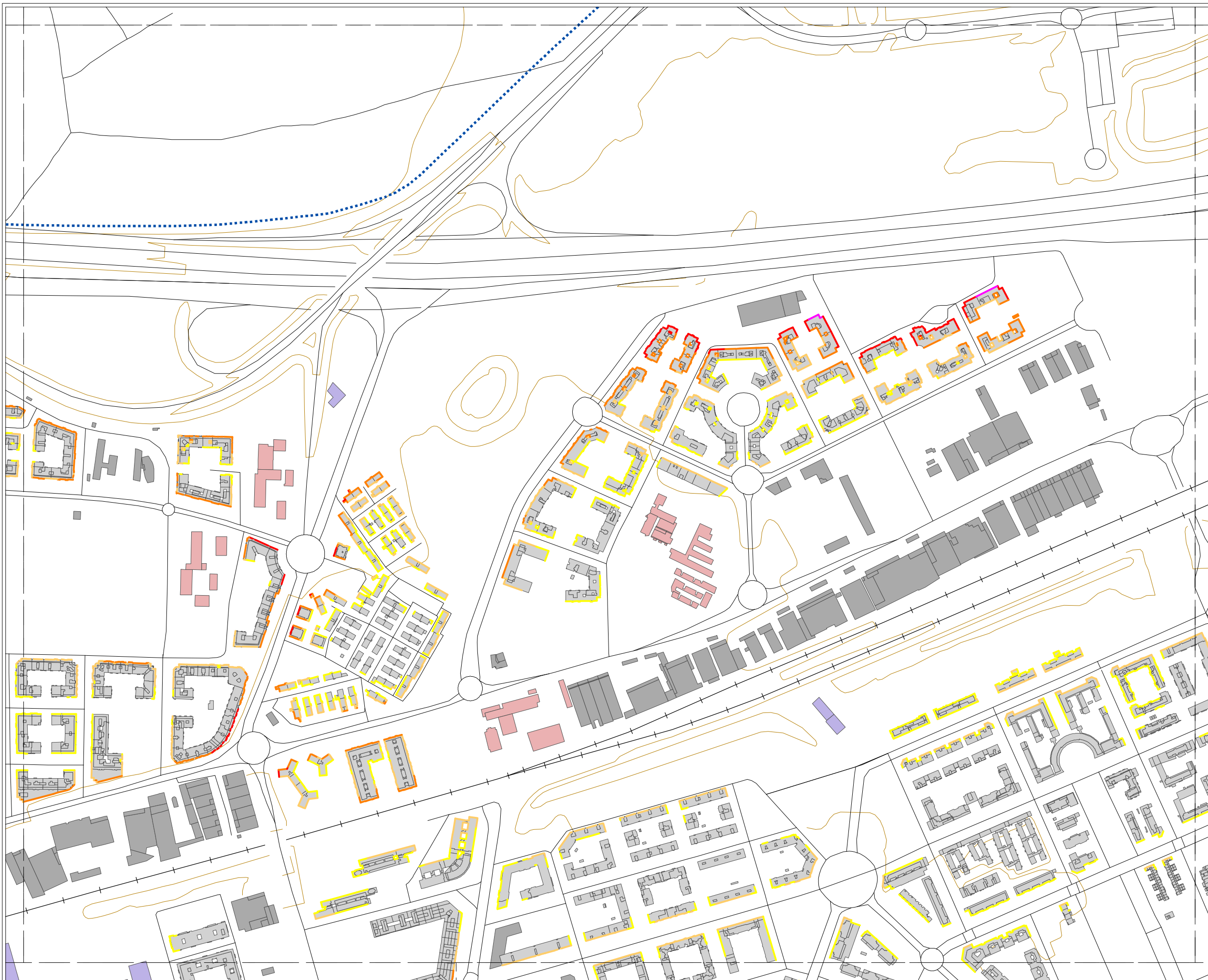

MAPA ESTRATÉGICO DE RUIDO DE TORREJÓN DE ARDOZ

NIVELES SONOROS (dBA)

< 55	65-70
55-60	70-75
60-65	> 75

TIPOS DE EDIFICIOS

[Red]	Uso sanitario o docente
[Grey]	Uso residencial
[Dark Grey]	Uso terciario
[Purple]	Uso industrial
[Dark Blue]	Uso infraestructuras

ELEMENTOS CARTOGRAFICOS

[Dashed line]	Término municipal
[Dotted line]	Área de estudio
[Orange line]	Curva de nivel
[Black line]	Carretera
[Crossed line]	Ferrocarril
[Thin black line]	Otros elementos

EXPOSICIÓN AL RUIDO

Estimación del nº de viviendas están expuestas a cada rango de Ld para ruido total en el municipio.

Ld (dBA)	Viviendas (unidades)
<55	289
55-60	95
60-65	68
65-70	30
70-75	9
> 75	1

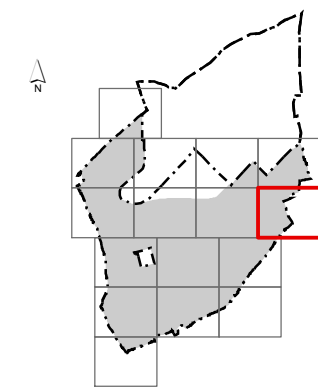
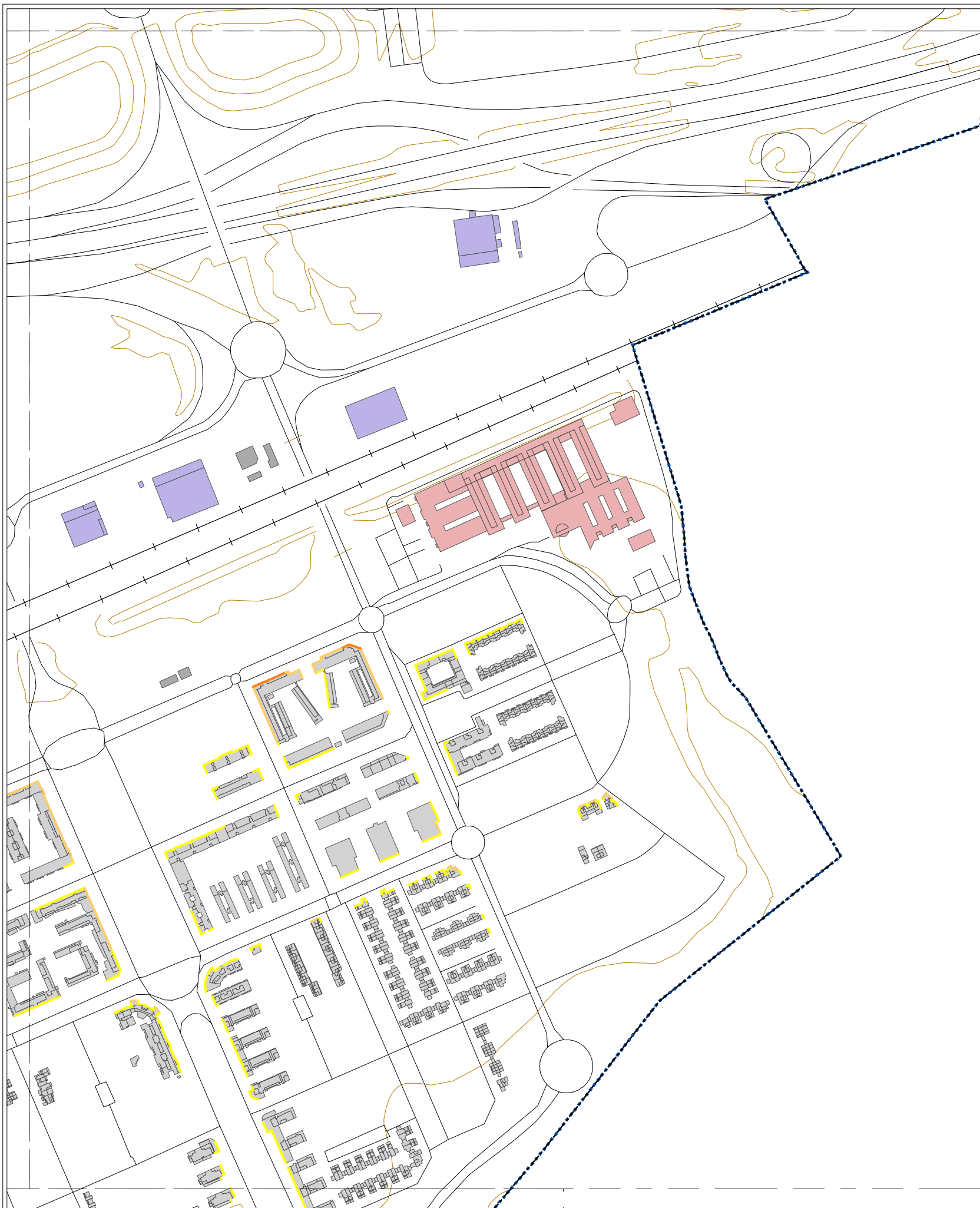

MAPA ESTRATÉGICO DE RUIDO DE TORREJÓN DE ARDOZ

NIVELES SONOROS (dBA)

< 55	65-70
55-60	70-75
60-65	> 75

TIPOS DE EDIFICIOS

[Red Box]	Uso sanitario o docente
[Grey Box]	Uso residencial
[Dark Grey Box]	Uso terciario
[Purple Box]	Uso industrial
[Dark Purple Box]	Uso infraestructuras

ELEMENTOS CARTOGRÁFICOS

[Dashed Line]	Término municipal
[Dotted Line]	Área de estudio
[Orange Line]	Curva de nivel
[Black Line]	Carretera
[Crossed Line]	Ferrocarril
[Thin Line]	Otros elementos

EXPOSICIÓN AL RUIDO

Estimación del nº de viviendas están expuestas a cada rango de Ld para ruido total en el municipio.

Ld (dBA)	Viviendas (unidades)
<55	289
55-60	95
60-65	68
65-70	30
70-75	9
> 75	1

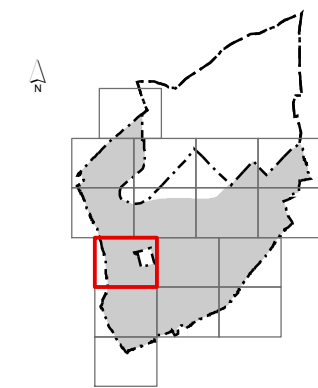
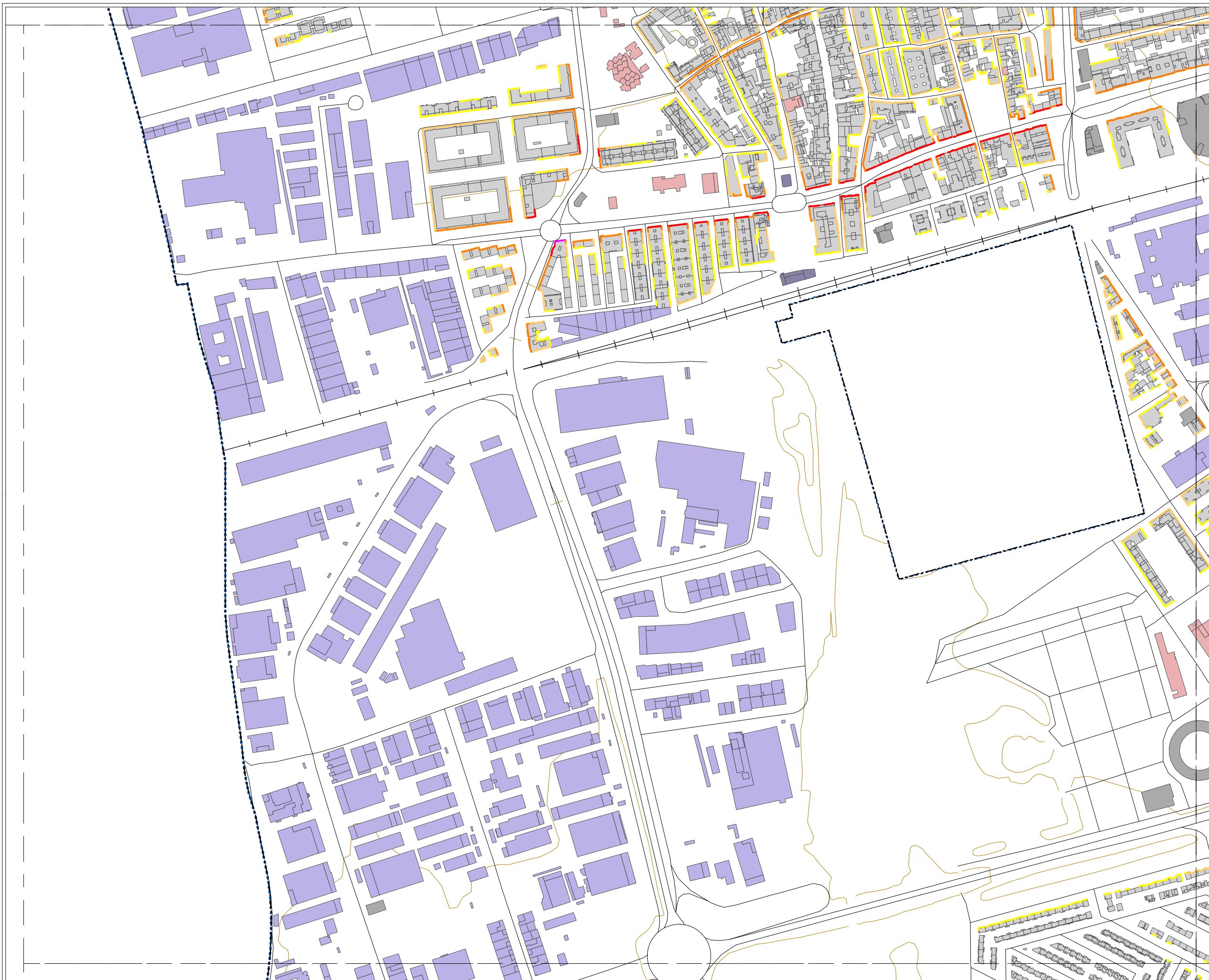

MAPA ESTRATÉGICO DE RUIDO DE TORREJÓN DE ARDOZ

NIVELES SONOROS (dBA)

< 55	65-70
55-60	70-75
60-65	> 75

TIPOS DE EDIFICIOS

[Red box]	Uso sanitario o docente
[Grey box]	Uso residencial
[Dark grey box]	Uso terciario
[Purple box]	Uso industrial
[Dark purple box]	Uso infraestructuras

ELEMENTOS CARTOGRAFICOS

[Dashed black line]	Término municipal
[Dashed blue line]	Área de estudio
[Orange line]	Curva de nivel
[Black line]	Carretera
[Black line with cross-ticks]	Ferrocarril
[Black line]	Otros elementos

EXPOSICIÓN AL RUIDO

Estimación del nº de viviendas están expuestas a cada rango de Ld para ruido total en el municipio.

Ld (dBA)	Viviendas (unidades)
<55	289
55-60	95
60-65	68
65-70	30
70-75	9
> 75	1



MAPA ESTRATÉGICO DE RUIDO DE TORREJÓN DE ARDOZ

NIVELES SONOROS (dBA)

< 55	65-70
55-60	70-75
60-65	> 75

TIPOS DE EDIFICIOS

[Red Box]	Uso sanitario o docente
[Grey Box]	Uso residencial
[Dark Grey Box]	Uso terciario
[Light Purple Box]	Uso industrial
[Dark Purple Box]	Uso infraestructuras

ELEMENTOS CARTOGRAFICOS

[Dashed Line]	Término municipal
[Dotted Line]	Área de estudio
[Orange Line]	Curva de nivel
[Black Line]	Carretera
[Crossed Line]	Ferrocarril
[Thin Line]	Otros elementos

EXPOSICIÓN AL RUIDO

Estimación del nº de viviendas están expuestas a cada rango de Ld para ruido total en el municipio.

Ld (dBA)	Viviendas (unidades)
<55	289
55-60	95
60-65	68
65-70	30
70-75	9
> 75	1

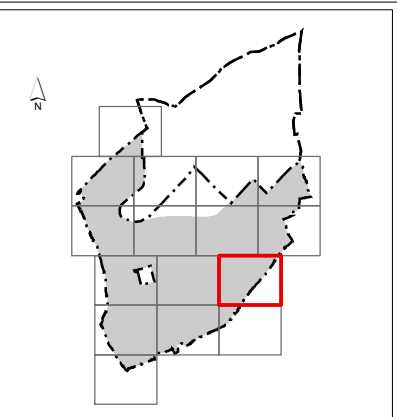
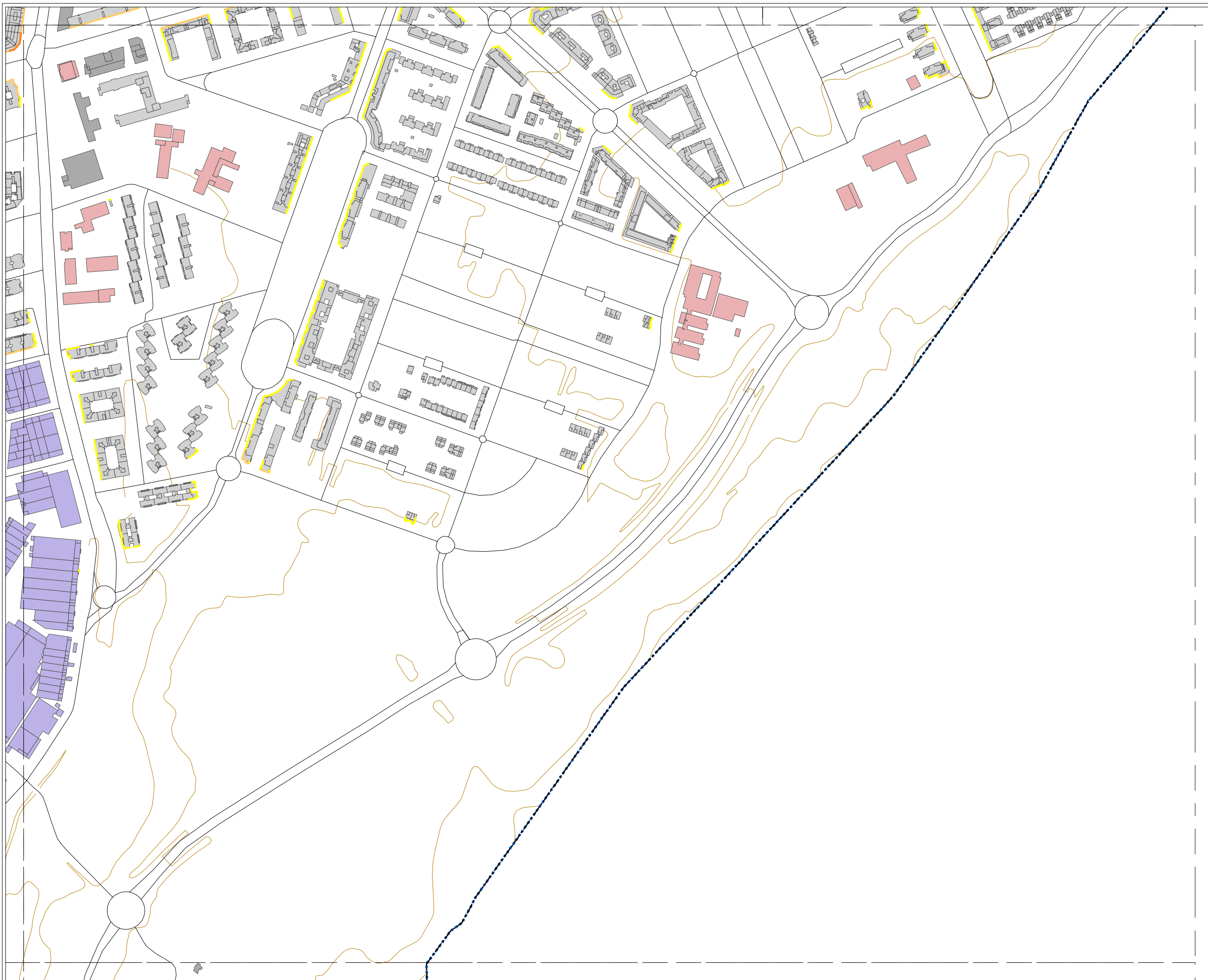

MAPA ESTRATÉGICO DE RUIDO DE TORREJÓN DE ARDOZ

NIVELES SONOROS (dBA)

< 55	65-70
55-60	70-75
60-65	> 75

TIPOS DE EDIFICIOS

 Uso sanitario o docente
 Uso residencial
 Uso terciario
 Uso industrial
 Uso infraestructuras

ELEMENTOS CARTOGRAFICOS

 Término municipal
 Área de estudio
 Curva de nivel
 Carretera
 Ferrocarril
 Otros elementos

EXPOSICIÓN AL RUIDO

Estimación del nº de viviendas están expuestas a cada rango de Ld para ruido total en el municipio.

Ld (dBA)	Viviendas (unidades)
<55	289
55-60	95
60-65	68
65-70	30
70-75	9
> 75	1

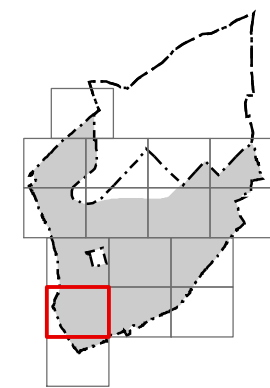
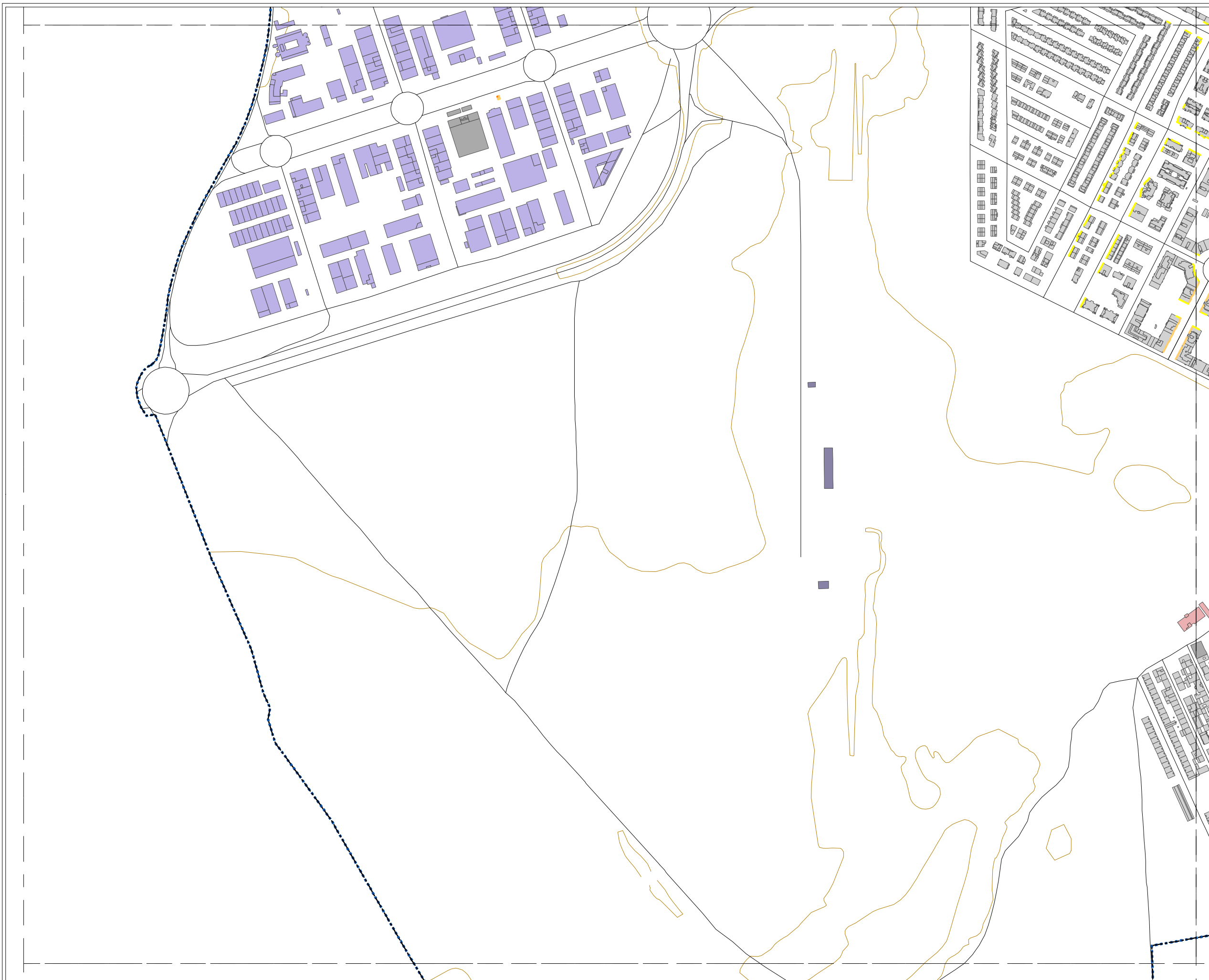

MAPA ESTRATÉGICO DE RUIDO DE TORREJÓN DE ARDOZ

NIVELES SONOROS (dBA)

< 55	65-70
55-60	70-75
60-65	> 75

TIPOS DE EDIFICIOS

 Uso sanitario o docente
 Uso residencial
 Uso terciario
 Uso industrial
 Uso infraestructuras

ELEMENTOS CARTOGRAFICOS

 Término municipal
 Área de estudio
 Curva de nivel
 Carretera
++ Ferrocarril
 Otros elementos

EXPOSICIÓN AL RUIDO

Estimación del nº de viviendas están expuestas a cada rango de Ld para ruido total en el municipio.

Ld (dBA)	Viviendas (unidades)
<55	289
55-60	95
60-65	68
65-70	30
70-75	9
> 75	1

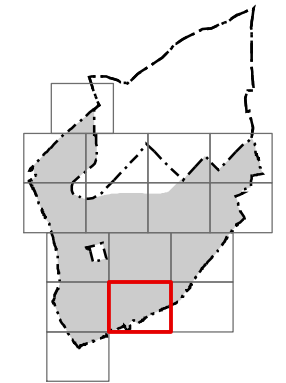
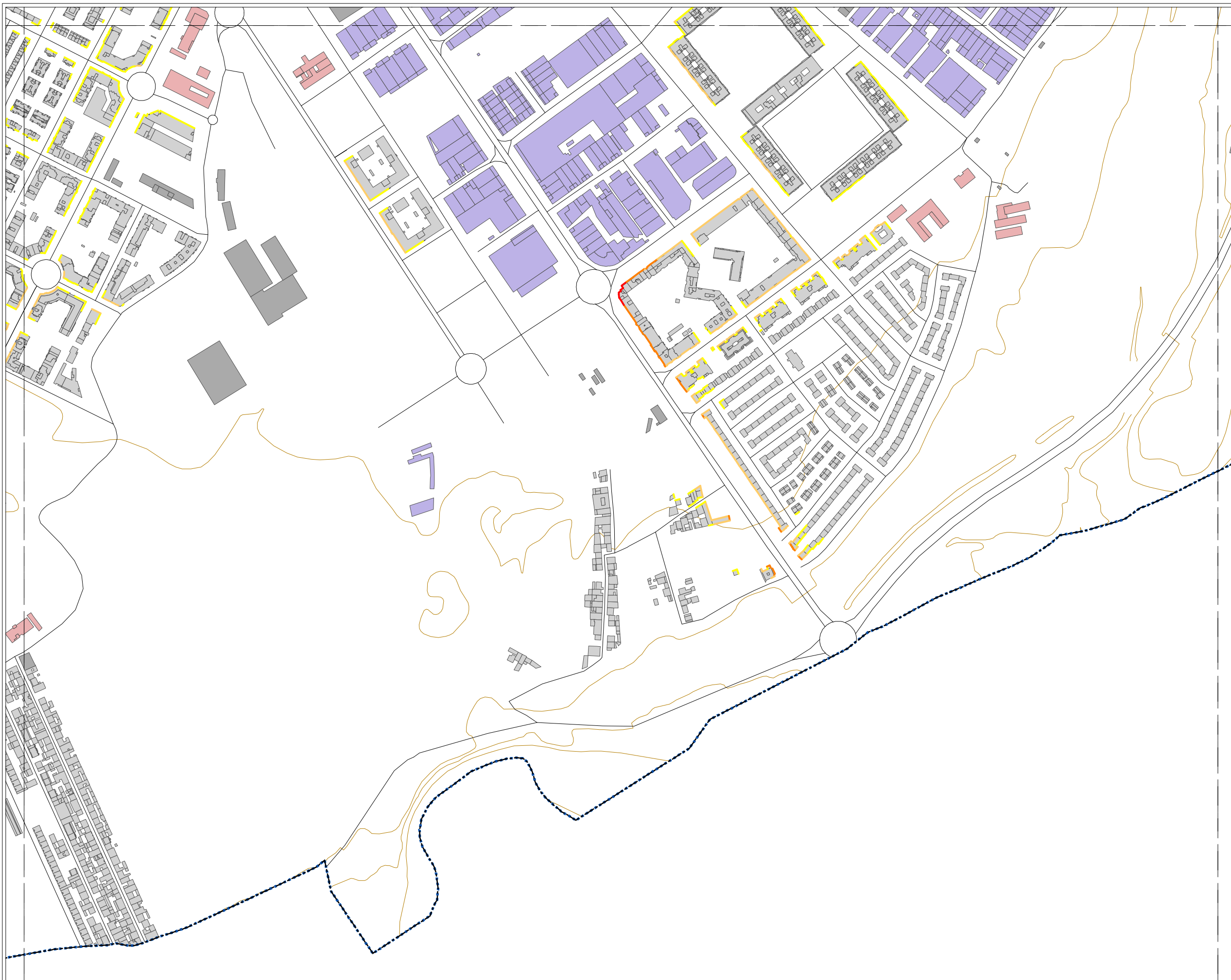

MAPA ESTRATÉGICO DE RUIDO DE TORREJÓN DE ARDOZ

NIVELES SONOROS (dBA)

< 55	65-70
55-60	70-75
60-65	> 75

TIPOS DE EDIFICIOS

[Red]	Uso sanitario o docente
[Grey]	Uso residencial
[Dark Grey]	Uso terciario
[Purple]	Uso industrial
[Dark Blue]	Uso infraestructuras

ELEMENTOS CARTOGRAFICOS

[Dashed Black]	Término municipal
[Dashed Blue]	Área de estudio
[Orange Line]	Curva de nivel
[Grey Line]	Carretera
[Crossed Line]	Ferrocarril
[Thin Grey Line]	Otros elementos

EXPOSICIÓN AL RUIDO

Estimación del nº de viviendas están expuestas a cada rango de Ld para ruido total en el municipio.

Ld (dBA)	Viviendas (unidades)
<55	289
55-60	95
60-65	68
65-70	30
70-75	9
> 75	1

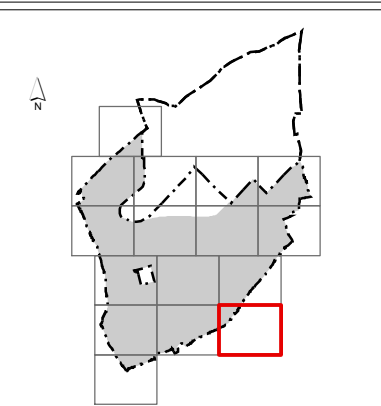
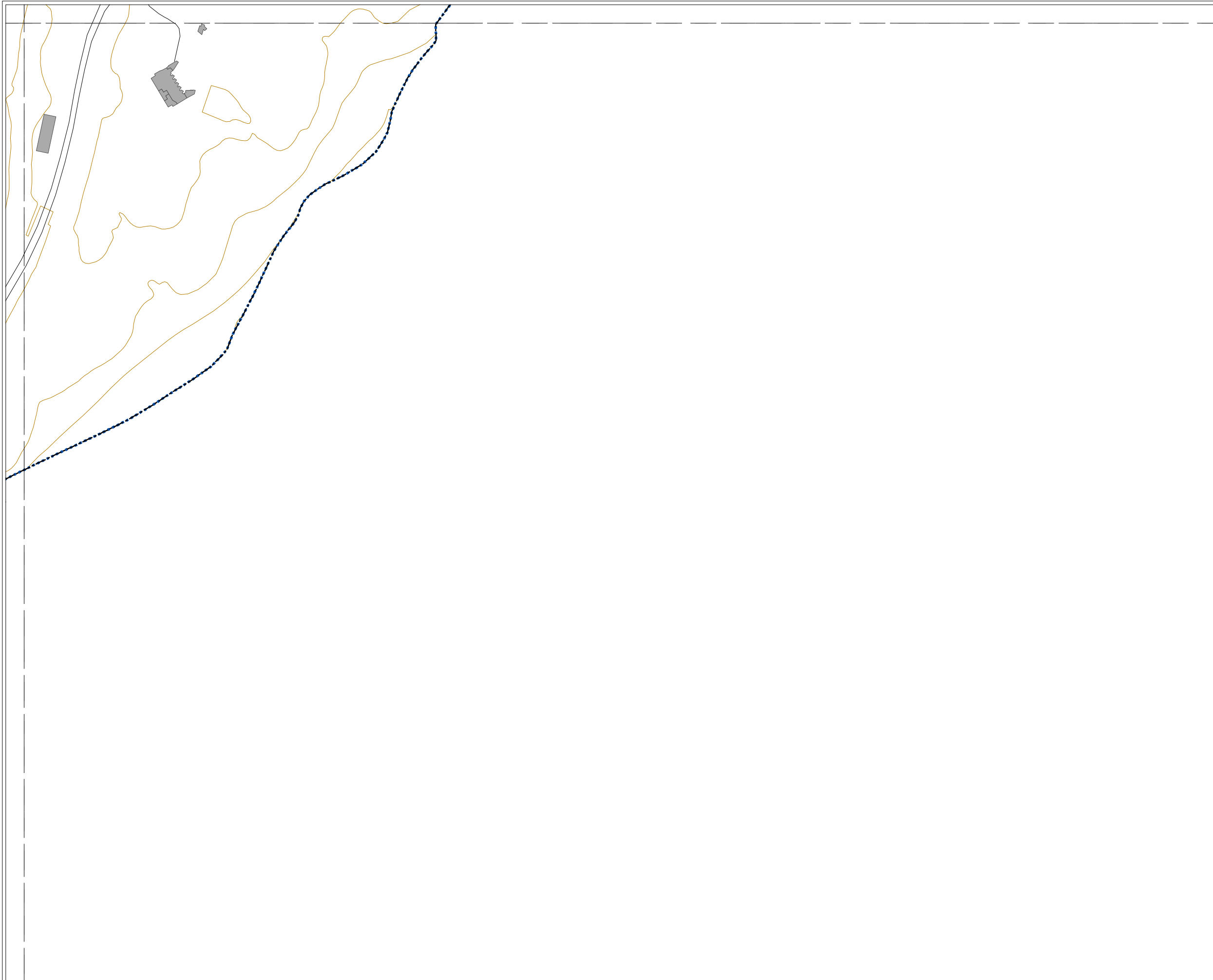

**MAPA ESTRATÉGICO
DE RUIDO DE
TORREJÓN DE
ARDOZ**

NIVELES SONOROS (dBA)

< 55	65-70
55-60	70-75
60-65	> 75

TIPOS DE EDIFICIOS

	Uso sanitario o docente
	Uso residencial
	Uso terciario
	Uso industrial
	Uso infraestructuras

ELEMENTOS CARTOGRÁFICOS

	Término municipal
	Área de estudio
	Curva de nivel
	Carretera
	Ferrocarril
	Otros elementos

EXPOSICIÓN AL RUIDO

Estimación del nº de viviendas están expuestas a cada rango de Ld para ruido total en el municipio.

Ld (dBA)	Viviendas (unidades)
<55	289
55-60	95
60-65	68
65-70	30
70-75	9
> 75	1

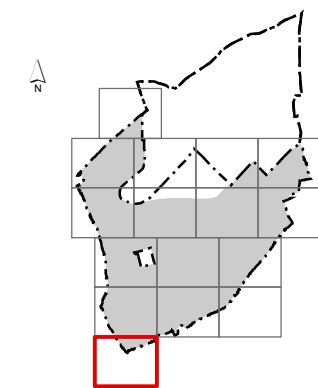

MAPA ESTRATÉGICO DE RUIDO DE TORREJÓN DE ARDOZ

NIVELES SONOROS (dBA)

< 55	65-70
55-60	70-75
60-65	> 75

TIPOS DE EDIFICIOS

[Red Box]	Uso sanitario o docente
[Grey Box]	Uso residencial
[Dark Grey Box]	Uso terciario
[Purple Box]	Uso industrial
[Dark Blue Box]	Uso infraestructuras

ELEMENTOS CARTOGRAFICOS

[Dashed Line]	Término municipal
[Dotted Line]	Área de estudio
[Orange Line]	Curva de nivel
[Black Line]	Carretera
[Crossed Line]	Ferrocarril
[Thin Grey Line]	Otros elementos

EXPOSICIÓN AL RUIDO

Estimación del nº de viviendas están expuestas a cada rango de Ld para ruido total en el municipio.

Ld (dBA)	Viviendas (unidades)
<55	289
55-60	95
60-65	68
65-70	30
70-75	9
> 75	1

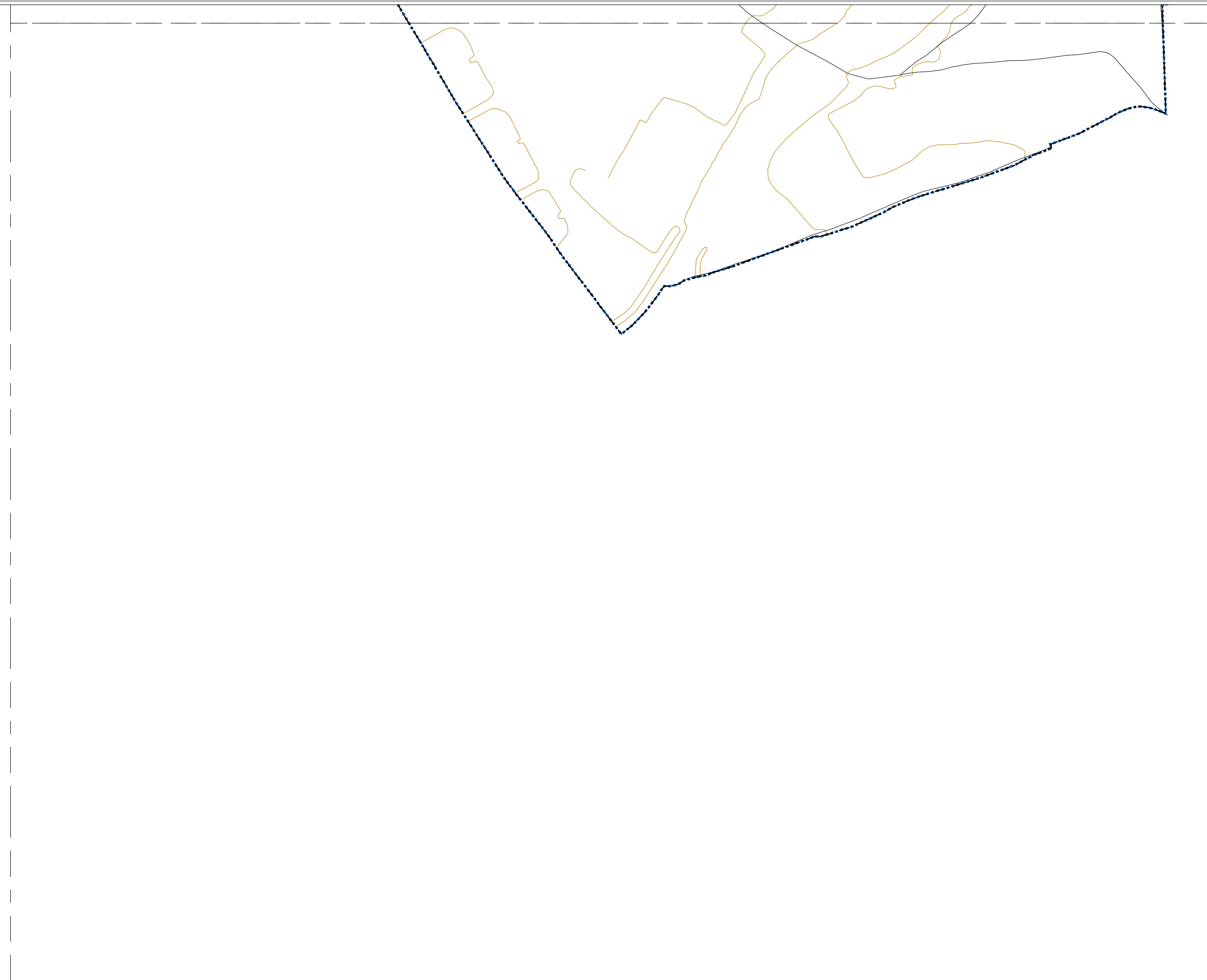

MAPA ESTRATÉGICO
DE RUIDO DE
TORREJÓN DE
ARDOZ

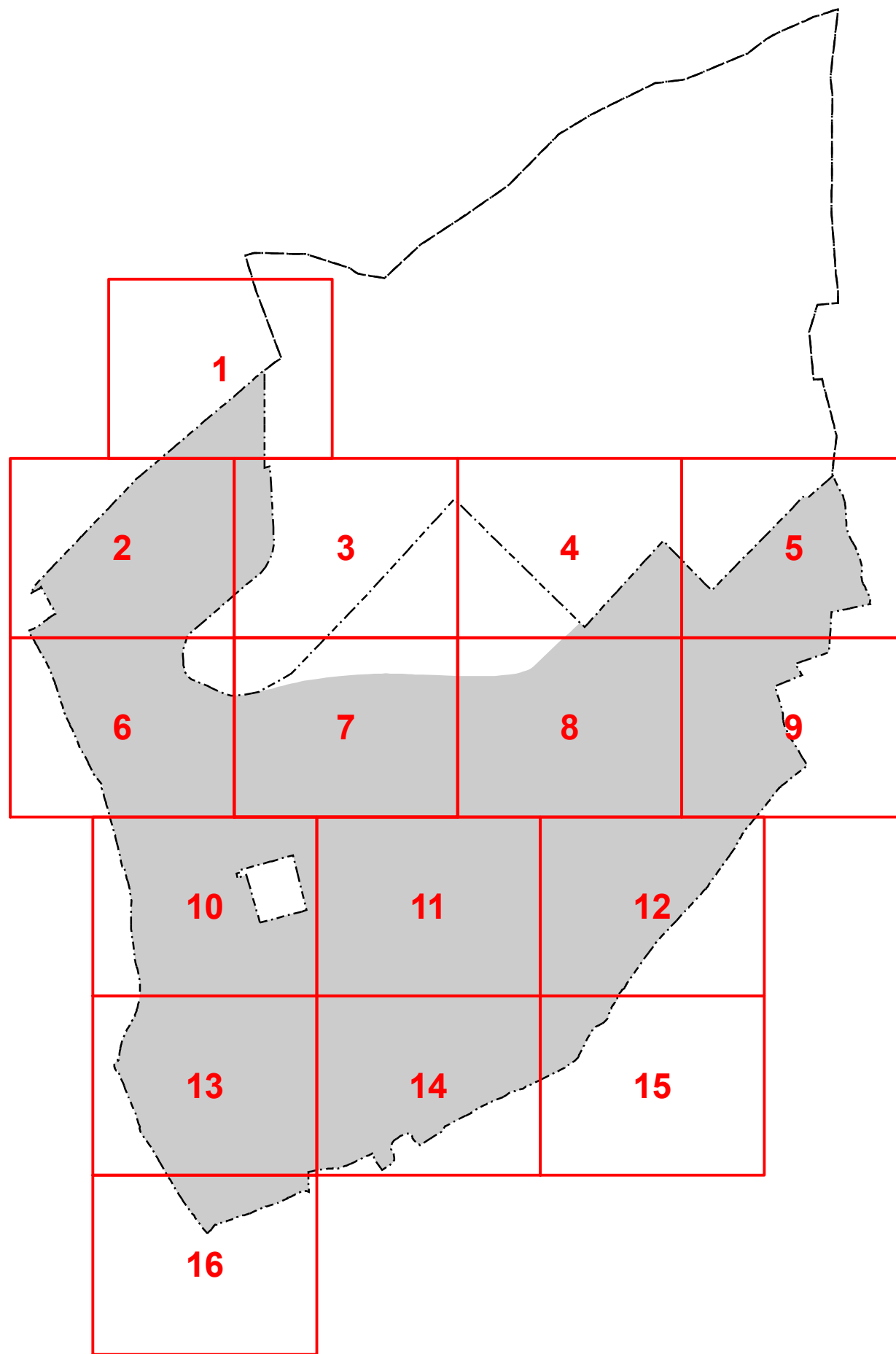

- MINUTA DE DISTRIBUCIÓN
- Hojas representadas
 - Hojas no representadas
- ELEMENTOS CARTOGRÁFICOS
- Término municipal
 - Área de estudio



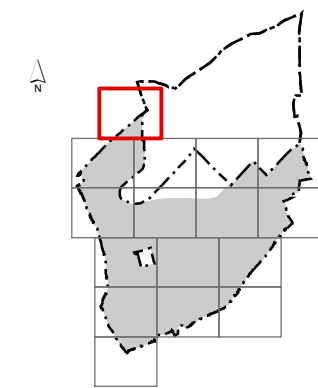

MAPA ESTRATÉGICO DE RUIDO DE TORREJÓN DE ARDOZ

NIVELES SONOROS (dBA)

< 55	65-70
55-60	70-75
60-65	> 75

TIPOS DE EDIFICIOS

[Red Box]	Uso sanitario o docente
[Grey Box]	Uso residencial
[Dark Grey Box]	Uso terciario
[Purple Box]	Uso industrial
[Dark Blue Box]	Uso infraestructuras

ELEMENTOS CARTOGRAFICOS

[Dashed Line]	Término municipal
[Dotted Line]	Área de estudio
[Orange Line]	Curva de nivel
[Black Line]	Carretera
[Crossed Line]	Ferrocarril
[Thin Grey Line]	Otros elementos

EXPOSICIÓN AL RUIDO

Estimación del nº de viviendas están expuestas a cada rango de Le para ruido total en el municipio.

Le (dBA)	Viviendas (unidades)
<55	307
55-60	92
60-65	62
65-70	25
70-75	6
> 75	0

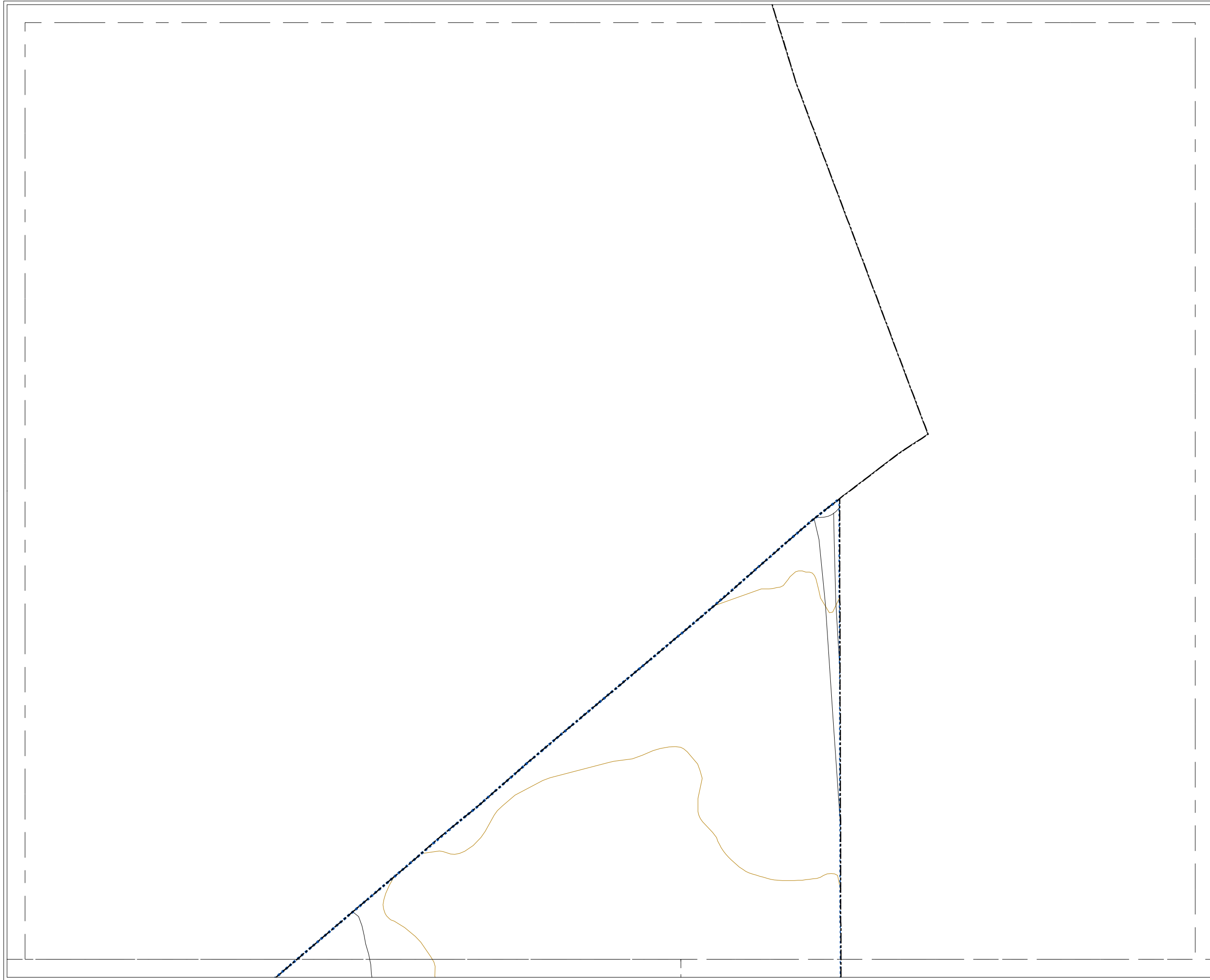

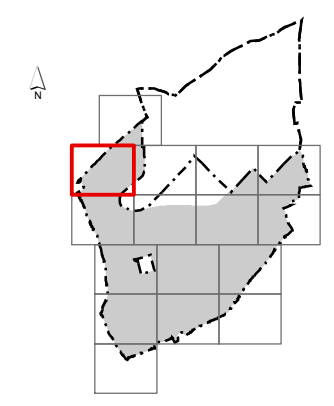

MAPA ESTRATÉGICO DE RUIDO DE TORREJÓN DE ARDOZ

NIVELES SONOROS (dBA)

< 55	65-70
55-60	70-75
60-65	> 75

TIPOS DE EDIFICIOS

[Red square]	Uso sanitario o docente
[Light grey square]	Uso residencial
[Dark grey square]	Uso terciario
[Purple square]	Uso industrial
[Dark blue square]	Uso infraestructuras

ELEMENTOS CARTOGRAFICOS

[Dashed line]	Término municipal
[Dotted line]	Área de estudio
[Orange line]	Curva de nivel
[Black line]	Carretera
[Crossed line]	Ferrocarril
[Grey line]	Otros elementos

EXPOSICIÓN AL RUIDO

Estimación del nº de viviendas están expuestas a cada rango de Le para ruido total en el municipio.

Le (dBA)	Viviendas (unidades)
<55	307
55-60	92
60-65	62
65-70	25
70-75	6
> 75	0

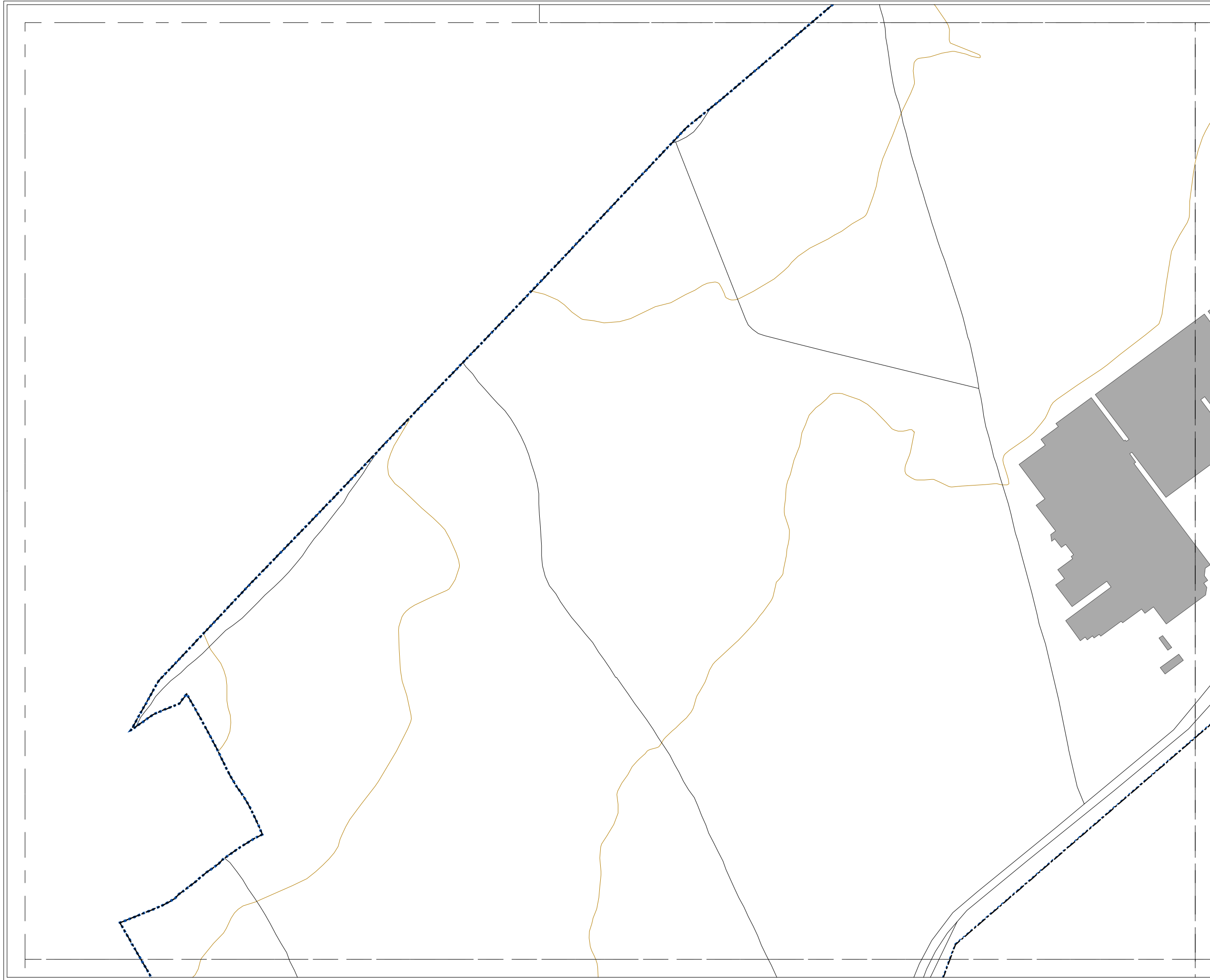

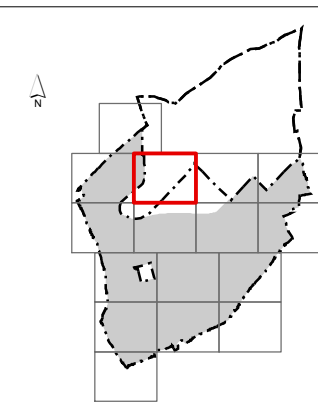
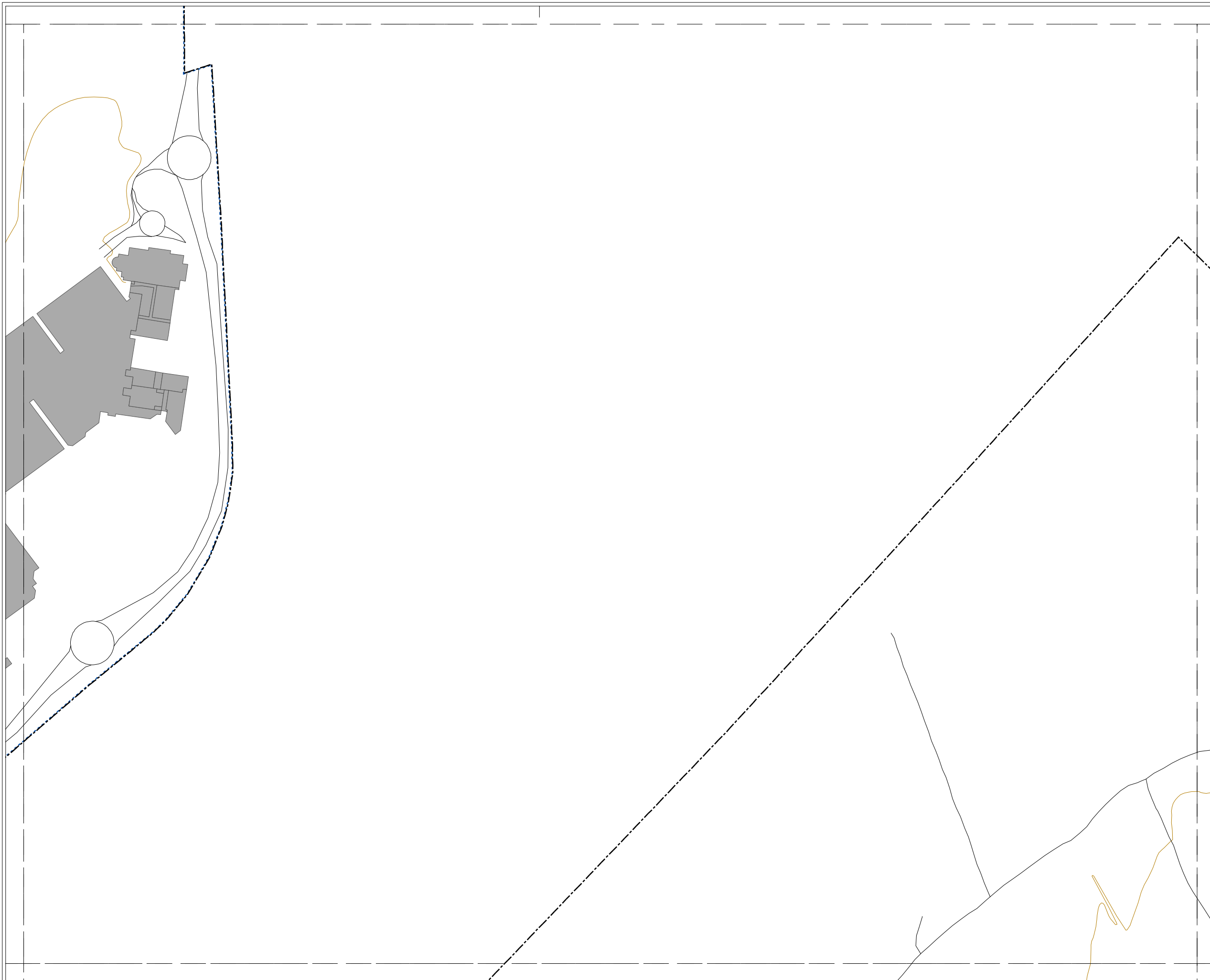

MAPA ESTRATÉGICO DE RUIDO DE TORREJÓN DE ARDOZ

NIVELES SONOROS (dBA)

< 55	65-70
55-60	70-75
60-65	> 75

TIPOS DE EDIFICIOS

 Uso sanitario o docente
 Uso residencial
 Uso terciario
 Uso industrial
 Uso infraestructuras

ELEMENTOS CARTOGRAFICOS

 Término municipal
 Área de estudio
 Curva de nivel
 Carretera
++ Ferrocarril
 Otros elementos

EXPOSICIÓN AL RUIDO

Estimación del nº de viviendas están expuestas a cada rango de Le para ruido total en el municipio.

Le (dBA)	Viviendas (unidades)
<55	307
55-60	92
60-65	62
65-70	25
70-75	6
> 75	0

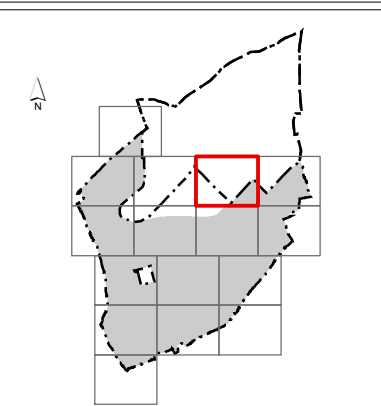
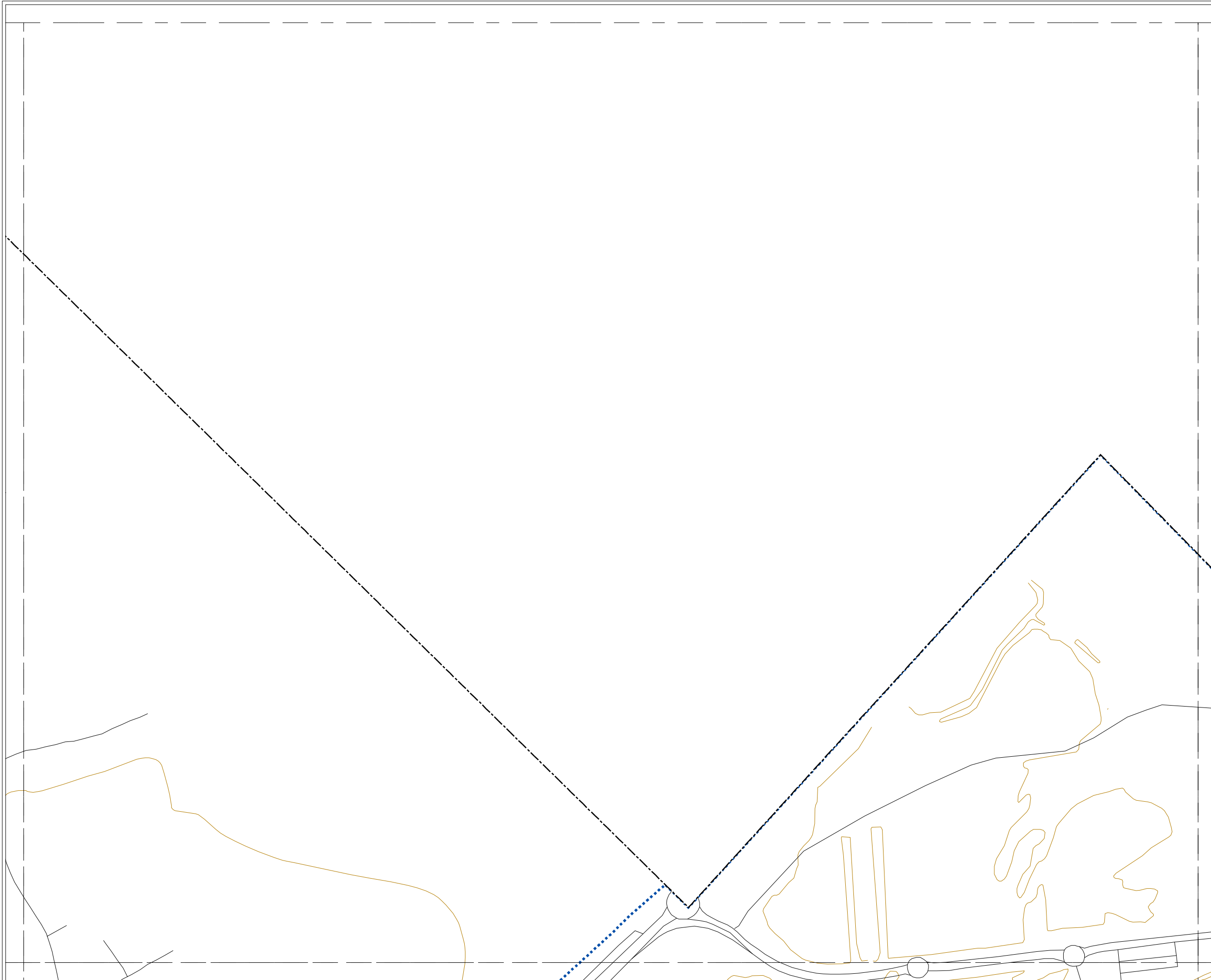

MAPA ESTRATÉGICO DE RUIDO DE TORREJÓN DE ARDOZ

NIVELES SONOROS (dBA)

< 55	65-70
55-60	70-75
60-65	> 75

TIPOS DE EDIFICIOS

[Light Red Box]	Uso sanitario o docente
[Light Grey Box]	Uso residencial
[Dark Grey Box]	Uso terciario
[Purple Box]	Uso industrial
[Dark Blue Box]	Uso infraestructuras

ELEMENTOS CARTOGRÁFICOS

[Dashed Line]	Término municipal
[Dotted Line]	Área de estudio
[Orange Line]	Curva de nivel
[Black Line]	Carretera
[Crossed Line]	Ferrocarril
[Grey Line]	Otros elementos

EXPOSICIÓN AL RUIDO

Estimación del nº de viviendas están expuestas a cada rango de Le para ruido total en el municipio.

Le (dBA)	Viviendas (unidades)
<55	307
55-60	92
60-65	62
65-70	25
70-75	6
> 75	0

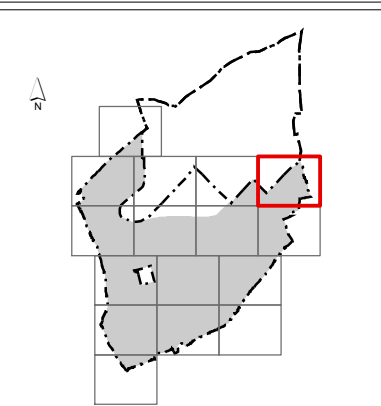
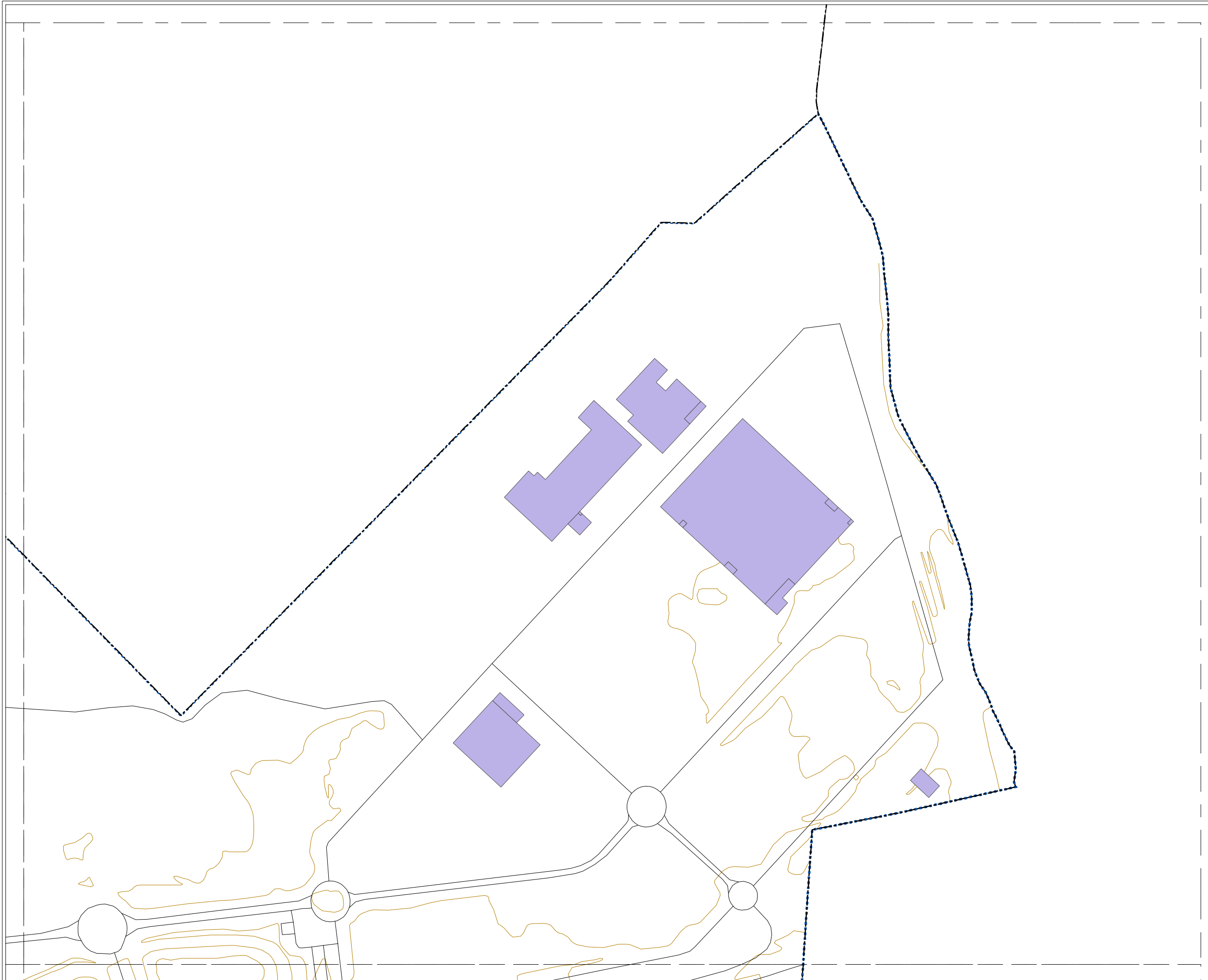

MAPA ESTRATÉGICO DE RUIDO DE TORREJÓN DE ARDOZ

NIVELES SONOROS (dBA)

< 55	65-70
55-60	70-75
60-65	> 75

TIPOS DE EDIFICIOS

[Red square]	Uso sanitario o docente
[Grey square]	Uso residencial
[Dark grey square]	Uso terciario
[Purple square]	Uso industrial
[Dark purple square]	Uso infraestructuras

ELEMENTOS CARTOGRÁFICOS

[Dashed black line]	Término municipal
[Dashed blue line]	Área de estudio
[Orange line]	Curva de nivel
[Black line]	Carretera
[Black line with cross-ticks]	Ferrocarril
[Grey line]	Otros elementos

EXPOSICIÓN AL RUIDO

Estimación del nº de viviendas están expuestas a cada rango de Le para ruido total en el municipio.

Le (dBA)	Viviendas (unidades)
<55	307
55-60	92
60-65	62
65-70	25
70-75	6
> 75	0

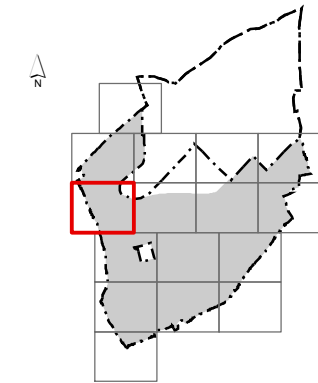

MAPA ESTRATÉGICO DE RUIDO DE TORREJÓN DE ARDOZ

NIVELES SONOROS (dBA)

< 55	65-70
55-60	70-75
60-65	> 75

TIPOS DE EDIFICIOS

	Uso sanitario o docente
	Uso residencial
	Uso terciario
	Uso industrial
	Uso infraestructuras

ELEMENTOS CARTOGRAFICOS

	Término municipal
	Área de estudio
	Curva de nivel
	Carretera
	Ferrocarril
	Otros elementos

EXPOSICIÓN AL RUIDO

Estimación del nº de viviendas están expuestas a cada rango de Le para ruido total en el municipio.

Le (dBA)	Viviendas (unidades)
<55	307
55-60	92
60-65	62
65-70	25
70-75	6
> 75	0



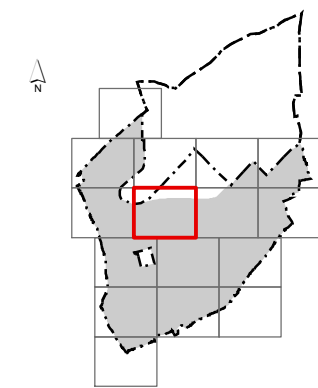
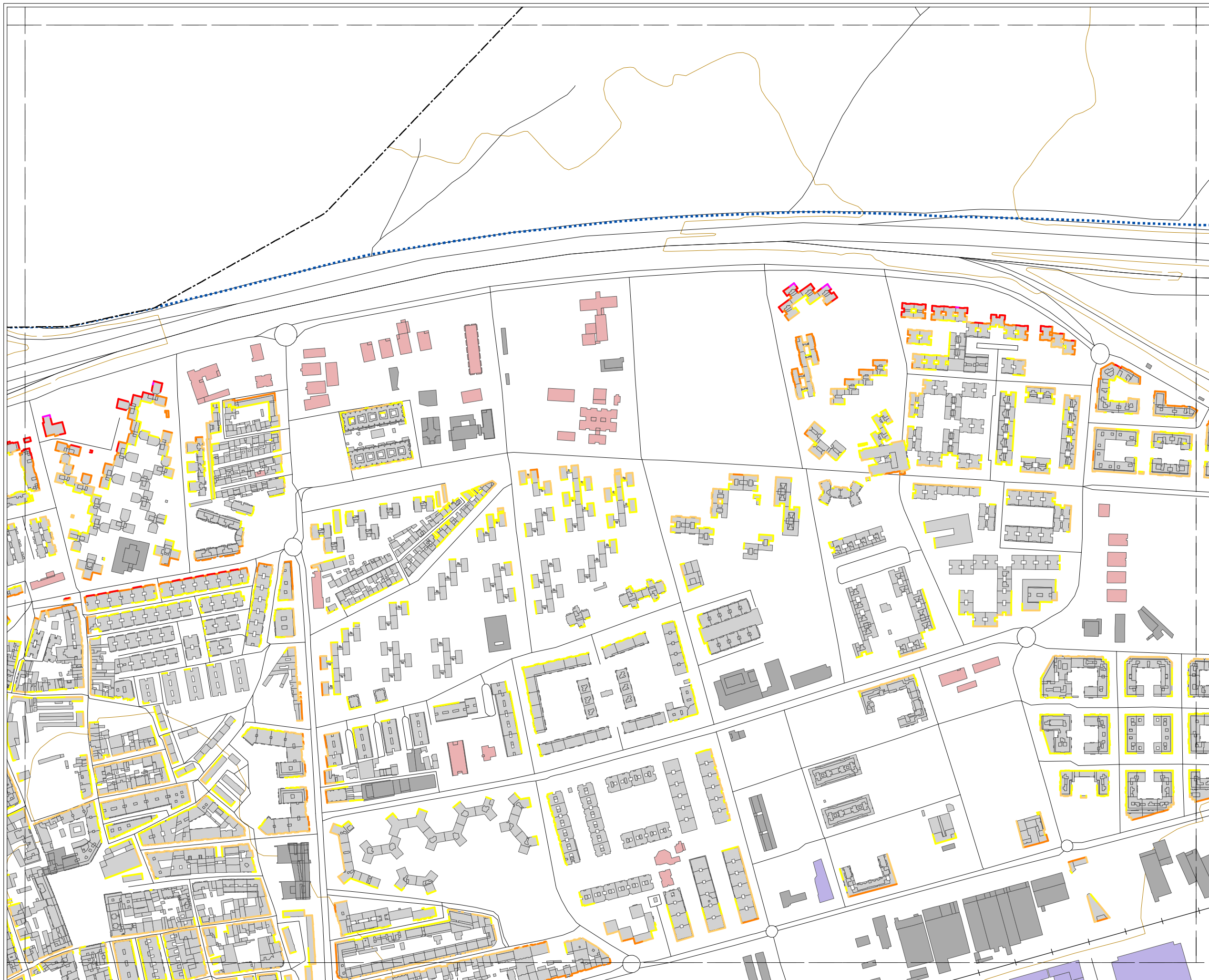

MAPA ESTRATÉGICO DE RUIDO DE TORREJÓN DE ARDOZ

NIVELES SONOROS (dBA)

< 55	65-70
55-60	70-75
60-65	> 75

TIPOS DE EDIFICIOS

[Red]	Uso sanitario o docente
[Grey]	Uso residencial
[Dark Grey]	Uso terciario
[Purple]	Uso industrial
[Dark Blue]	Uso infraestructuras

ELEMENTOS CARTOGRÁFICOS

[Black dashed line]	Término municipal
[Blue dashed line]	Área de estudio
[Orange line]	Curva de nivel
[Black line]	Carretera
[Black line with cross-ticks]	Ferrocarril
[Black line]	Otros elementos

EXPOSICIÓN AL RUIDO

Estimación del nº de viviendas están expuestas a cada rango de Le para ruido total en el municipio.

Le (dBA)	Viviendas (unidades)
<55	307
55-60	92
60-65	62
65-70	25
70-75	6
> 75	0

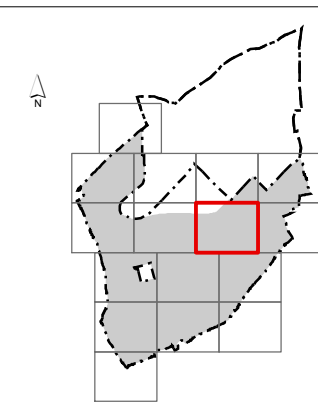
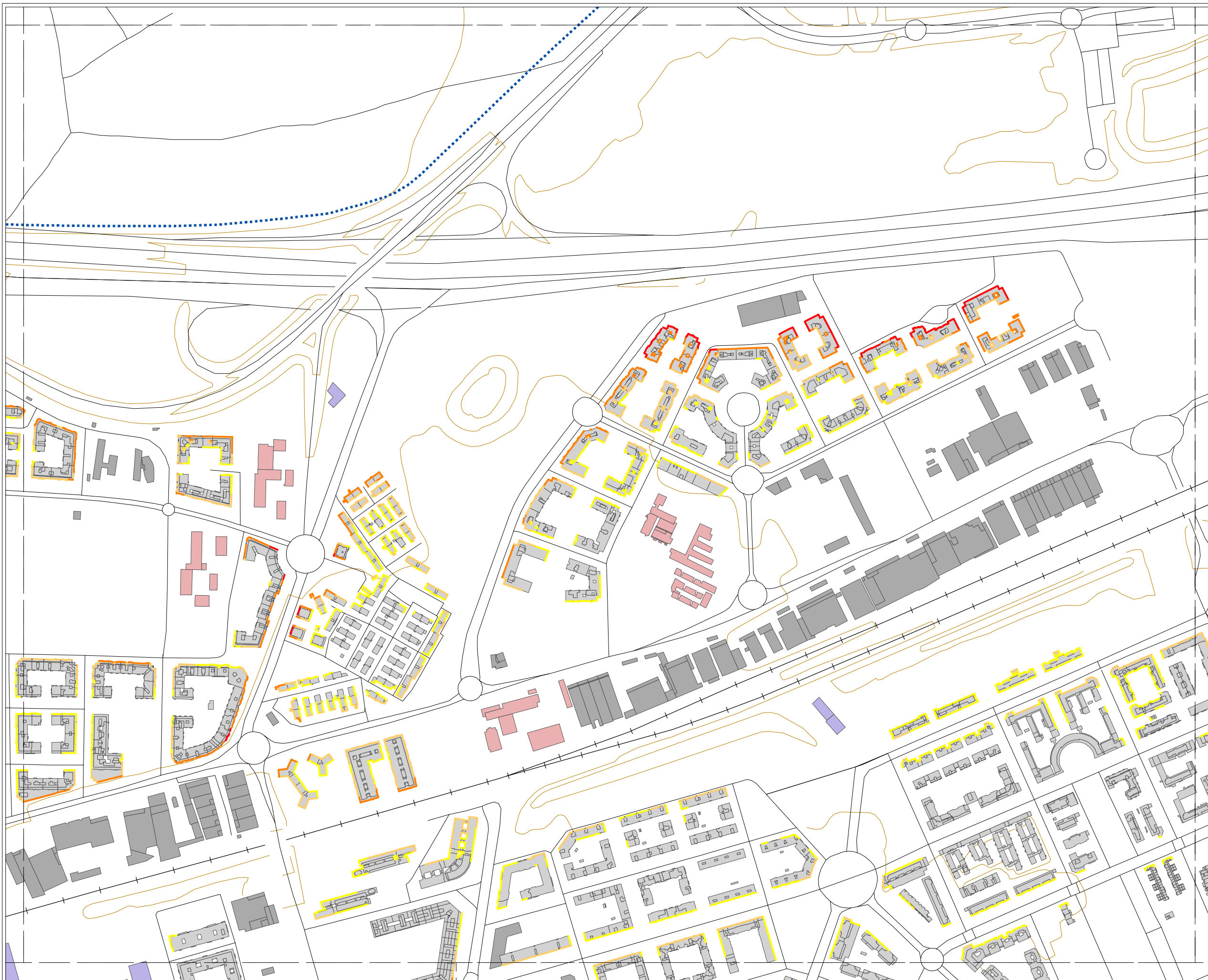

MAPA ESTRATÉGICO DE RUIDO DE TORREJÓN DE ARDOZ

NIVELES SONOROS (dBA)

< 55	65-70
55-60	70-75
60-65	> 75

TIPOS DE EDIFICIOS

[Red box]	Uso sanitario o docente
[Grey box]	Uso residencial
[Dark grey box]	Uso terciario
[Purple box]	Uso industrial
[Dark blue box]	Uso infraestructuras

ELEMENTOS CARTOGRAFICOS

[Dashed line]	Término municipal
[Blue dotted line]	Área de estudio
[Orange line]	Curva de nivel
[Black line]	Carretera
[Line with cross-ticks]	Ferrocarril
[Grey line]	Otros elementos

EXPOSICIÓN AL RUIDO

Estimación del nº de viviendas están expuestas a cada rango de Le para ruido total en el municipio.

Le (dBA)	Viviendas (unidades)
<55	307
55-60	92
60-65	62
65-70	25
70-75	6
> 75	0

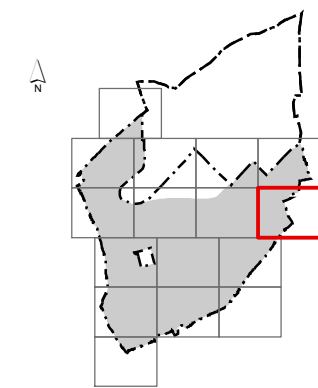
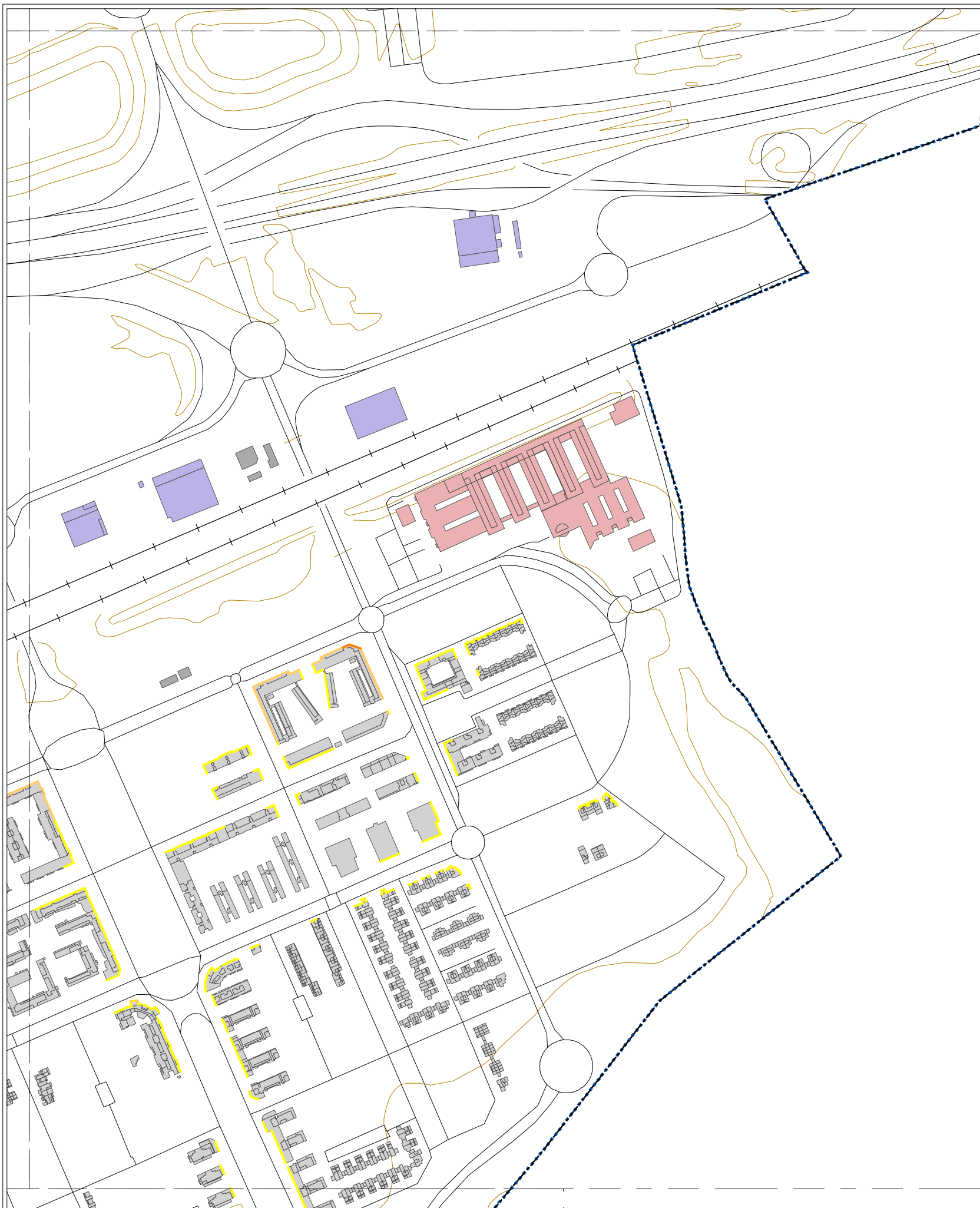

MAPA ESTRATÉGICO DE RUIDO DE TORREJÓN DE ARDOZ

NIVELES SONOROS (dBA)

< 55	65-70
55-60	70-75
60-65	> 75

TIPOS DE EDIFICIOS

[Red Box]	Uso sanitario o docente
[Grey Box]	Uso residencial
[Dark Grey Box]	Uso terciario
[Purple Box]	Uso industrial
[Dark Purple Box]	Uso infraestructuras

ELEMENTOS CARTOGRAFICOS

[Dashed Line]	Término municipal
[Blue Dashed Line]	Área de estudio
[Orange Line]	Curva de nivel
[Black Line]	Carretera
[Crossed Line]	Ferrocarril
[Thin Line]	Otros elementos

EXPOSICIÓN AL RUIDO

Estimación del nº de viviendas están expuestas a cada rango de Le para ruido total en el municipio.

Le (dBA)	Viviendas (unidades)
<55	307
55-60	92
60-65	62
65-70	25
70-75	6
> 75	0

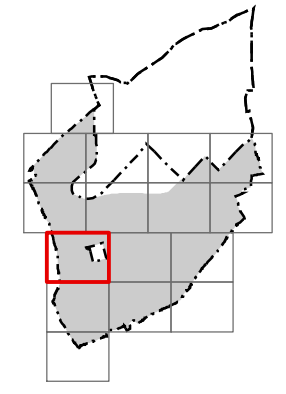
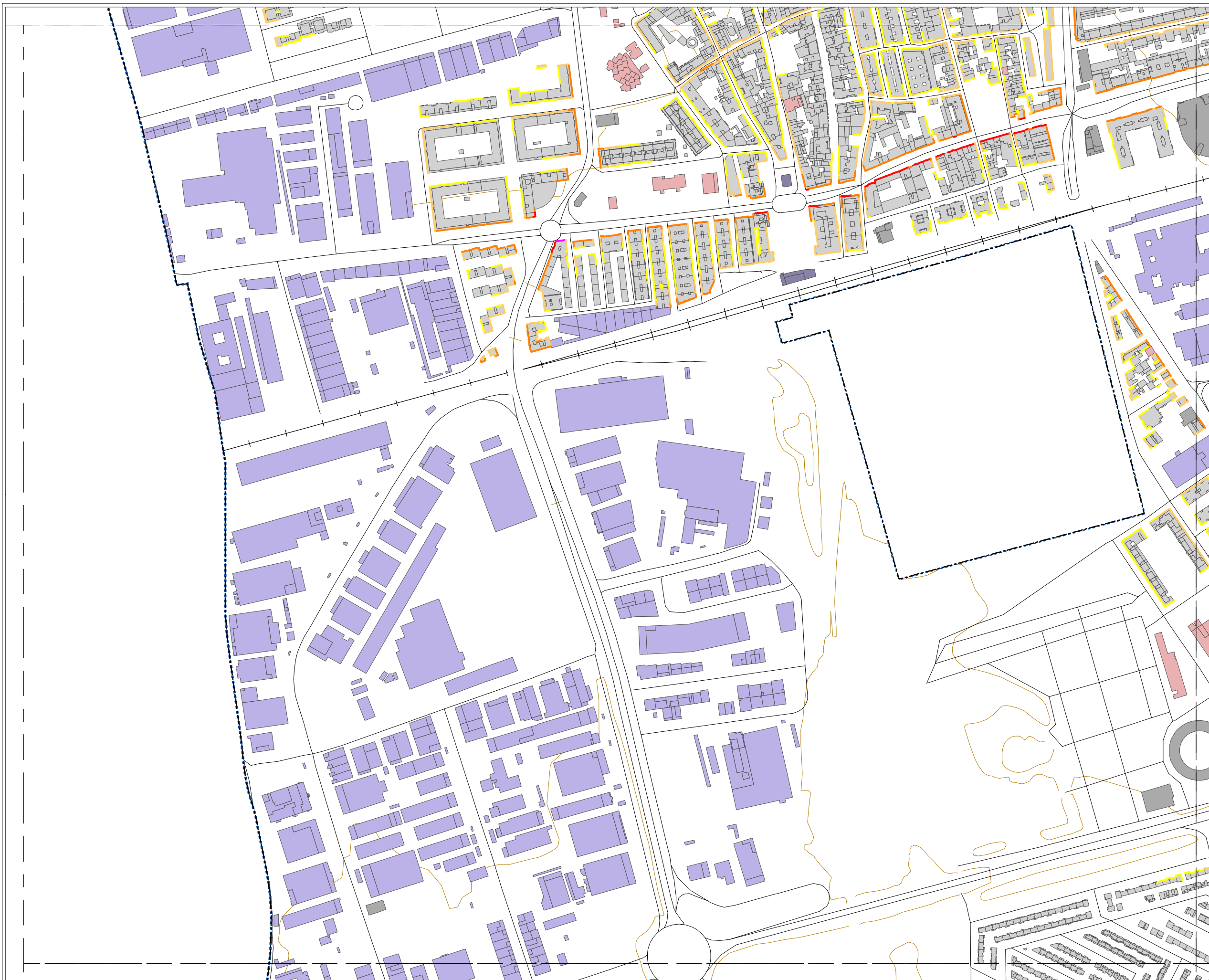

MAPA ESTRATÉGICO DE RUIDO DE TORREJÓN DE ARDOZ

NIVELES SONOROS (dBA)

< 55	65-70
55-60	70-75
60-65	> 75

TIPOS DE EDIFICIOS

	Uso sanitario o docente
	Uso residencial
	Uso terciario
	Uso industrial
	Uso infraestructuras

ELEMENTOS CARTOGRÁFICOS

	Término municipal
	Área de estudio
	Curva de nivel
	Carretera
	Ferrocarril
	Otros elementos

EXPOSICIÓN AL RUIDO

Estimación del nº de viviendas están expuestas a cada rango de Le para ruido total en el municipio.

Le (dBA)	Viviendas (unidades)
<55	307
55-60	92
60-65	62
65-70	25
70-75	6
> 75	0

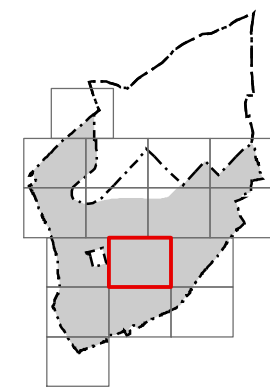

MAPA ESTRATÉGICO DE RUIDO DE TORREJÓN DE ARDOZ

NIVELES SONOROS (dBA)

< 55	65-70
55-60	70-75
60-65	> 75

TIPOS DE EDIFICIOS

[Red box]	Uso sanitario o docente
[Grey box]	Uso residencial
[Dark grey box]	Uso terciario
[Purple box]	Uso industrial
[Dark purple box]	Uso infraestructuras

ELEMENTOS CARTOGRÁFICOS

[Dashed line]	Término municipal
[Dotted line]	Área de estudio
[Orange line]	Curva de nivel
[Black line]	Carretera
[Crossed line]	Ferrocarril
[Thin black line]	Otros elementos

EXPOSICIÓN AL RUIDO

Estimación del nº de viviendas están expuestas a cada rango de Le para ruido total en el municipio.

Le (dBA)	Viviendas (unidades)
<55	307
55-60	92
60-65	62
65-70	25
70-75	6
> 75	0

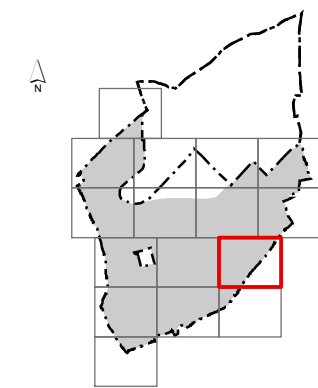
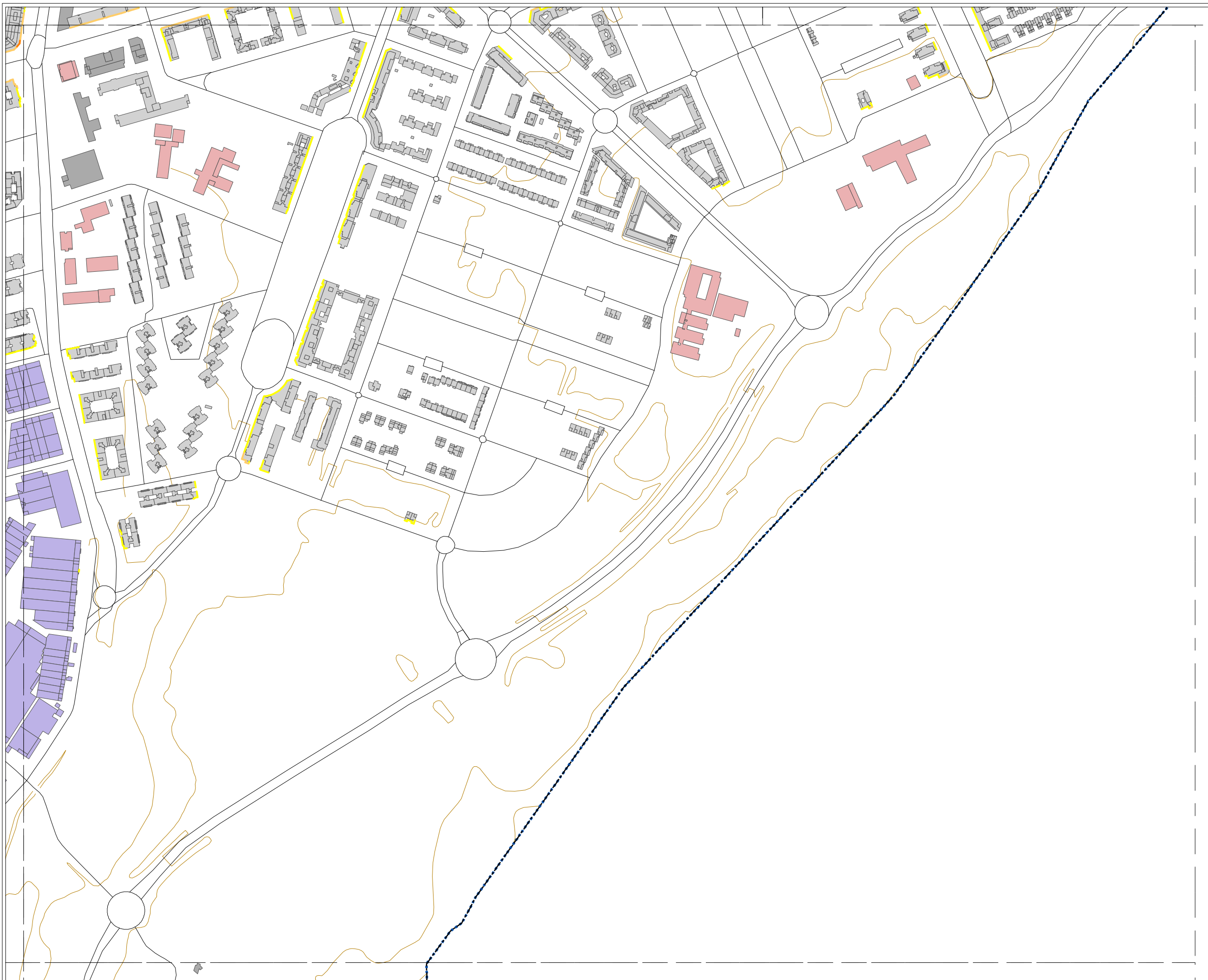

MAPA ESTRATÉGICO DE RUIDO DE TORREJÓN DE ARDOZ

NIVELES SONOROS (dBA)

< 55	65-70
55-60	70-75
60-65	> 75

TIPOS DE EDIFICIOS

[Red Box]	Uso sanitario o docente
[Grey Box]	Uso residencial
[Dark Grey Box]	Uso terciario
[Purple Box]	Uso industrial
[Dark Purple Box]	Uso infraestructuras

ELEMENTOS CARTOGRAFICOS

[Dashed Line]	Término municipal
[Dotted Line]	Área de estudio
[Orange Line]	Curva de nivel
[Grey Line]	Carretera
[Crossed Line]	Ferrocarril
[Thin Grey Line]	Otros elementos

EXPOSICIÓN AL RUIDO

Estimación del nº de viviendas están expuestas a cada rango de Le para ruido total en el municipio.

Le (dBA)	Viviendas (unidades)
<55	307
55-60	92
60-65	62
65-70	25
70-75	6
> 75	0

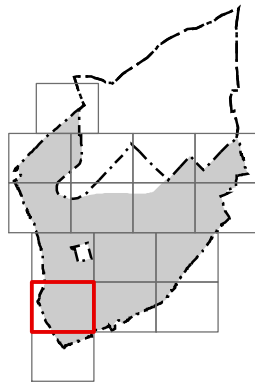

MAPA ESTRATÉGICO DE RUIDO DE TORREJÓN DE ARDOZ

NIVELES SONOROS (dBA)

< 55	65-70
55-60	70-75
60-65	> 75

TIPOS DE EDIFICIOS

[Red box]	Uso sanitario o docente
[Grey box]	Uso residencial
[Dark grey box]	Uso terciario
[Purple box]	Uso industrial
[Dark blue box]	Uso infraestructuras

ELEMENTOS CARTOGRAFICOS

[Dashed line]	Término municipal
[Dotted line]	Área de estudio
[Orange line]	Curva de nivel
[Black line]	Carretera
[Crossed line]	Ferrocarril
[Thin black line]	Otros elementos

EXPOSICIÓN AL RUIDO

Estimación del nº de viviendas están expuestas a cada rango de Le para ruido total en el municipio.

Le (dBA)	Viviendas (unidades)
<55	307
55-60	92
60-65	62
65-70	25
70-75	6
> 75	0

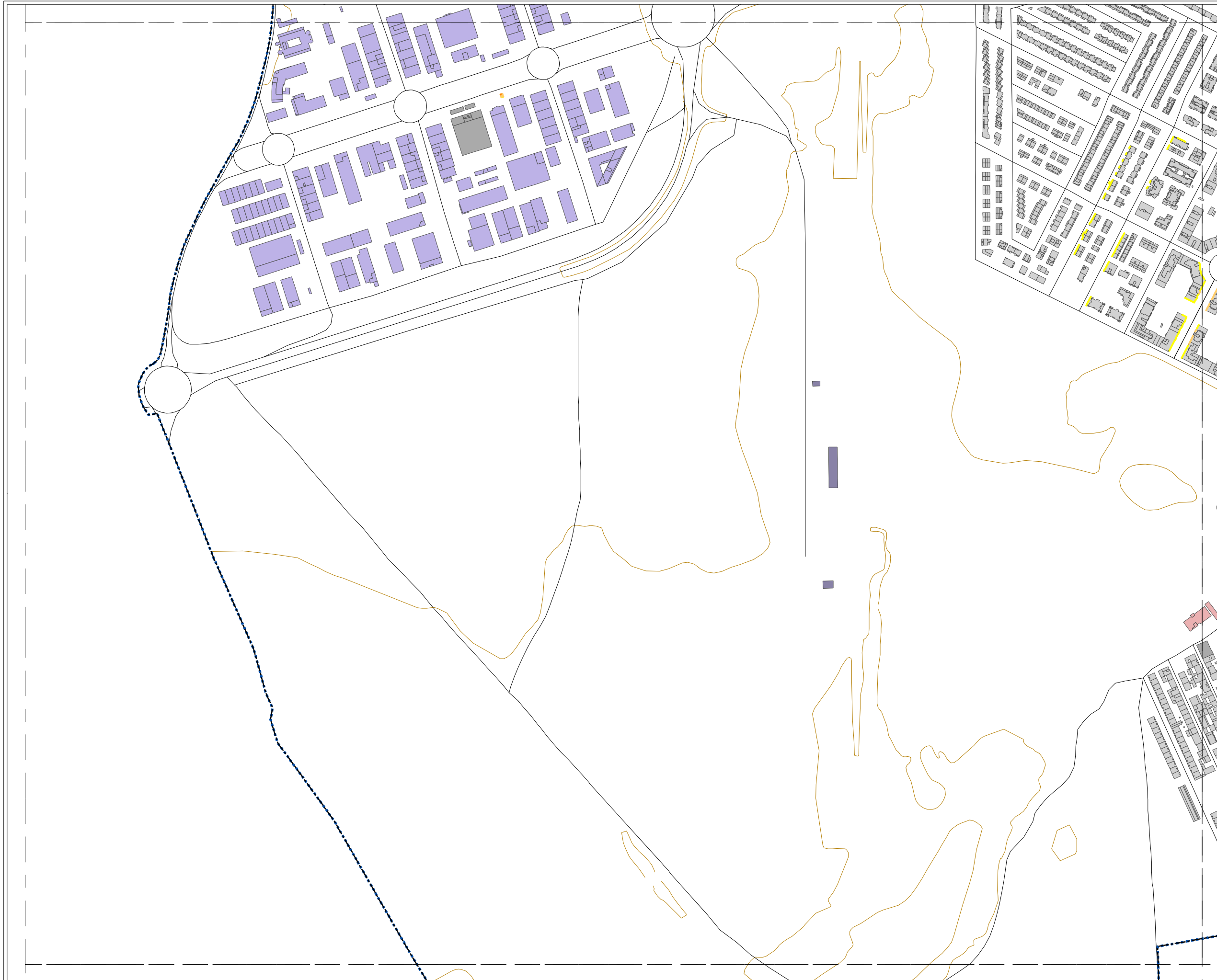

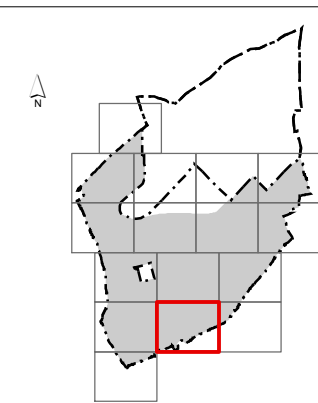
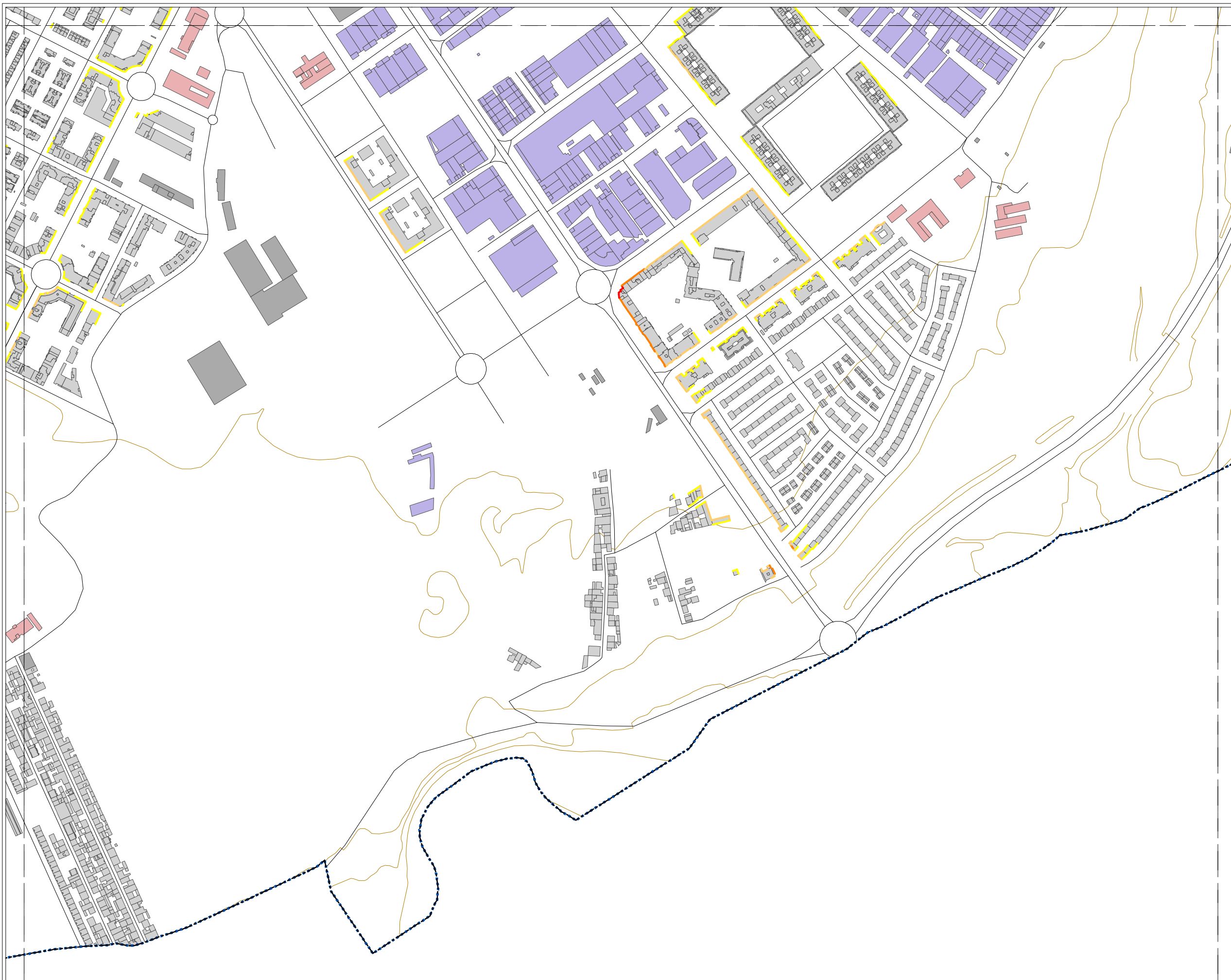

**MAPA ESTRATÉGICO
DE RUIDO DE
TORREJÓN DE
ARDOZ**

NIVELES SONOROS (dBA)

< 55	65-70
55-60	70-75
60-65	> 75

TIPOS DE EDIFICIOS

[Red Box]	Uso sanitario o docente
[Grey Box]	Uso residencial
[Dark Grey Box]	Uso terciario
[Purple Box]	Uso industrial
[Dark Blue Box]	Uso infraestructuras

ELEMENTOS CARTOGRÁFICOS

[Black Dashed Line]	Término municipal
[Blue Dashed Line]	Área de estudio
[Orange Line]	Curva de nivel
[Black Line]	Carretera
[Black Line with Crosses]	Ferrocarril
[Grey Line]	Otros elementos

EXPOSICIÓN AL RUIDO

Estimación del nº de viviendas están expuestas a cada rango de Le para ruido total en el municipio.

Le (dBA)	Viviendas (unidades)
<55	307
55-60	92
60-65	62
65-70	25
70-75	6
> 75	0

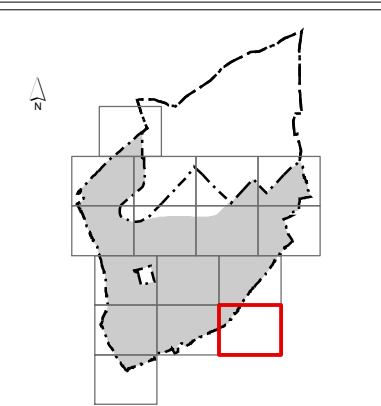
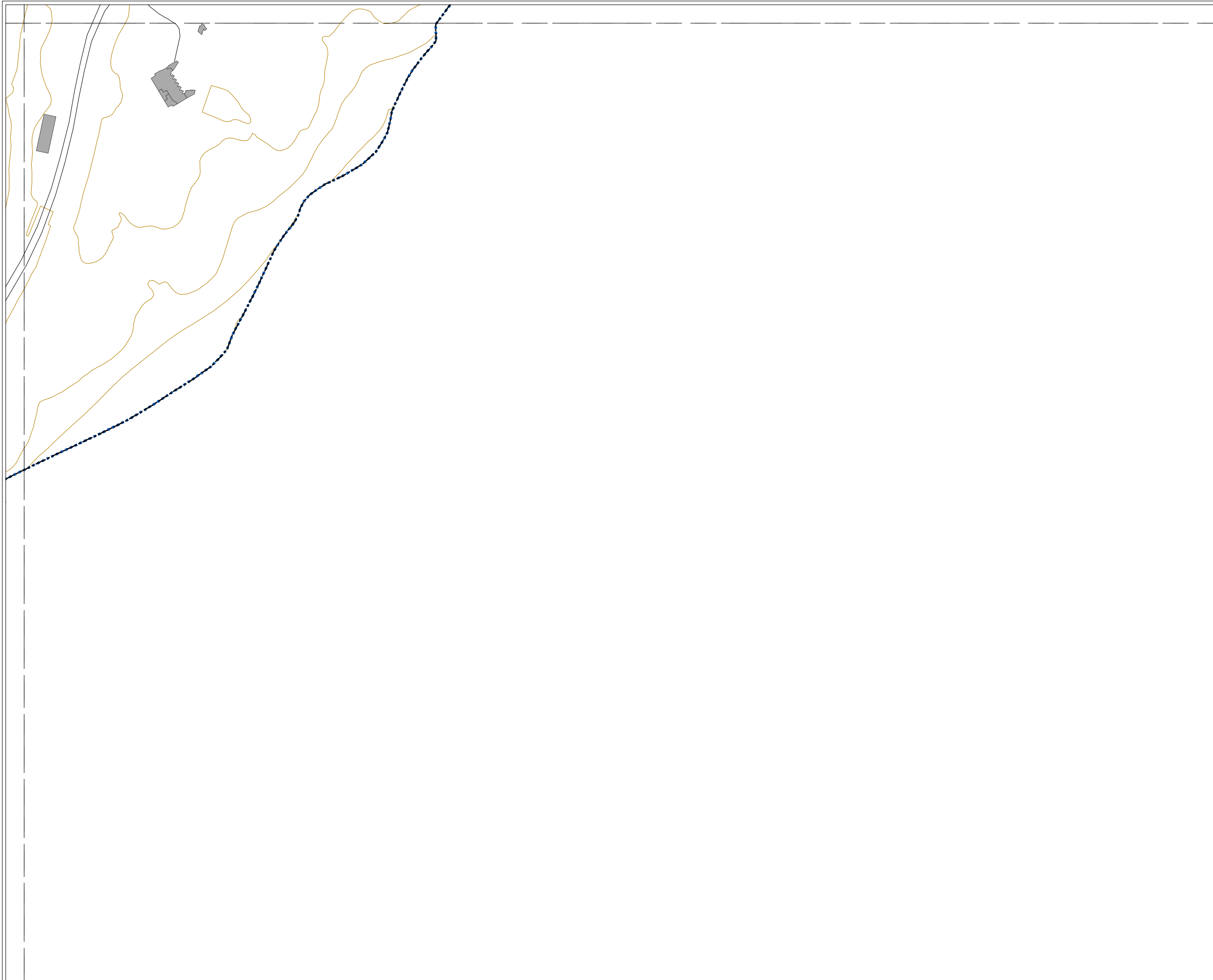

**MAPA ESTRATÉGICO
DE RUIDO DE
TORREJÓN DE
ARDOZ**

NIVELES SONOROS (dBA)

< 55	65-70
55-60	70-75
60-65	> 75

TIPOS DE EDIFICIOS

	Uso sanitario o docente
	Uso residencial
	Uso terciario
	Uso industrial
	Uso infraestructuras

ELEMENTOS CARTOGRAFICOS

	Término municipal
	Área de estudio
	Curva de nivel
	Carretera
	Ferrocarril
	Otros elementos

EXPOSICIÓN AL RUIDO

Estimación del nº de viviendas están expuestas a cada rango de Le para ruido total en el municipio.

Le (dBA)	Viviendas (unidades)
<55	307
55-60	92
60-65	62
65-70	25
70-75	6
> 75	0

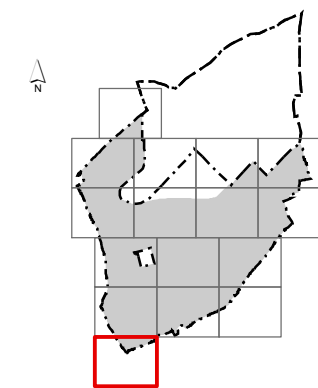

MAPA ESTRATÉGICO DE RUIDO DE TORREJÓN DE ARDOZ

NIVELES SONOROS (dBA)

< 55	65-70
55-60	70-75
60-65	> 75

TIPOS DE EDIFICIOS

[Red Box]	Uso sanitario o docente
[Grey Box]	Uso residencial
[Dark Grey Box]	Uso terciario
[Purple Box]	Uso industrial
[Dark Blue Box]	Uso infraestructuras

ELEMENTOS CARTOGRAFICOS

[Dashed Line]	Término municipal
[Dotted Line]	Área de estudio
[Orange Line]	Curva de nivel
[Black Line]	Carretera
[Crossed Line]	Ferrocarril
[Thin Grey Line]	Otros elementos

EXPOSICIÓN AL RUIDO

Estimación del nº de viviendas están expuestas a cada rango de Le para ruido total en el municipio.

Le (dBA)	Viviendas (unidades)
<55	307
55-60	92
60-65	62
65-70	25
70-75	6
> 75	0



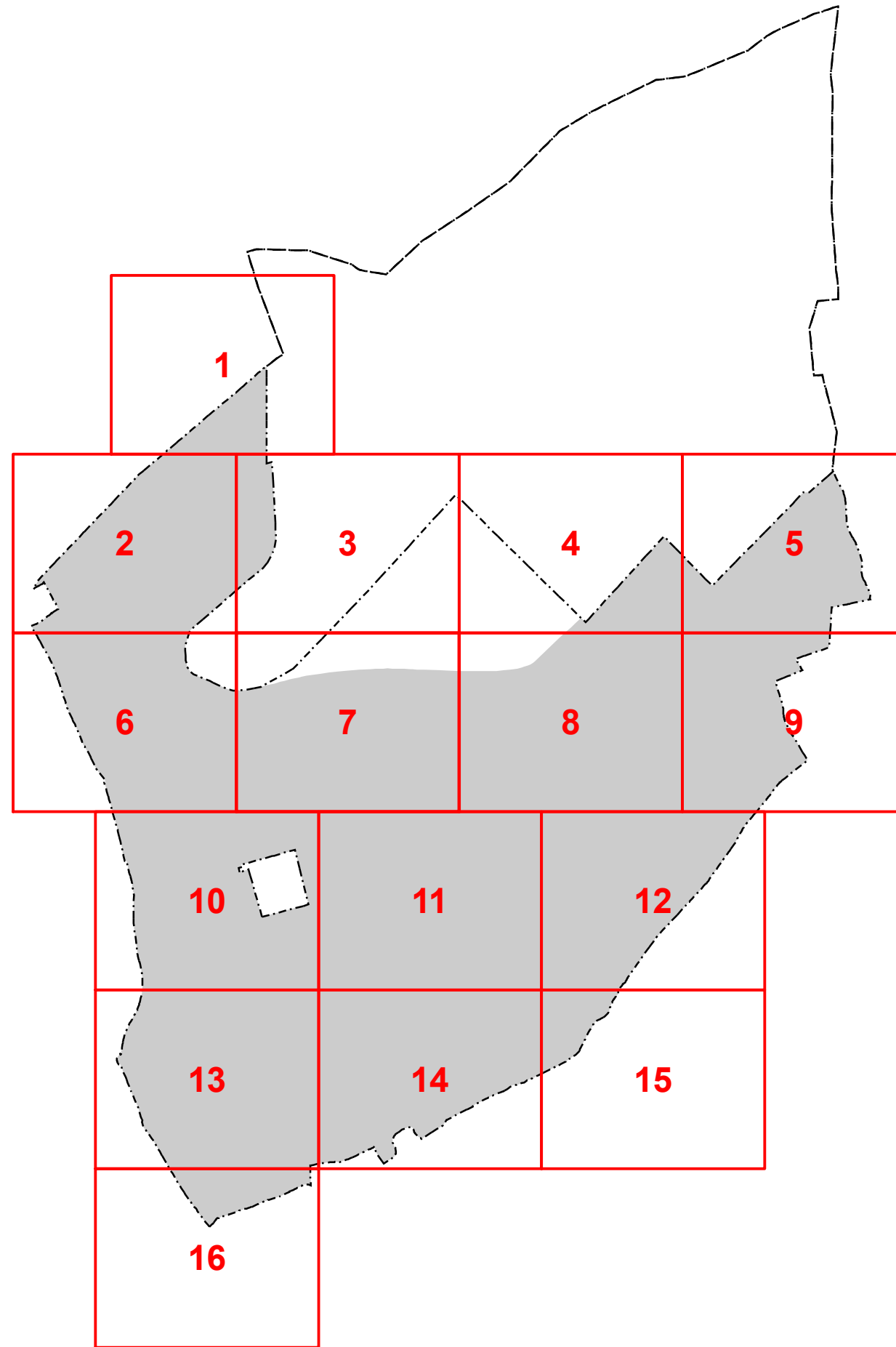

MAPA ESTRATÉGICO
DE RUIDO DE
TORREJÓN DE
ARDOZ

- MINUTA DE DISTRIBUCIÓN
- Hojas representadas
 - Hojas no representadas
- ELEMENTOS CARTOGRÁFICOS
- Término municipal
 - Área de estudio



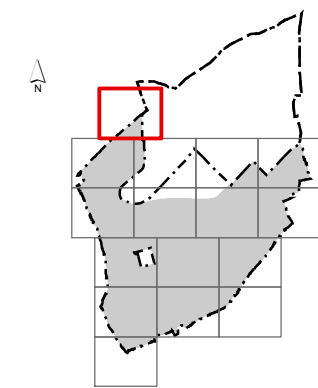

MAPA ESTRATÉGICO DE RUIDO DE TORREJÓN DE ARDOZ

NIVELES SONOROS (dBA)

< 50	60-65
50-55	65-70
55-60	> 70

TIPOS DE EDIFICIOS

[Red Box]	Uso sanitario o docente
[Grey Box]	Uso residencial
[Dark Grey Box]	Uso terciario
[Purple Box]	Uso industrial
[Dark Blue Box]	Uso infraestructuras

ELEMENTOS CARTOGRAFICOS

[Dashed Line]	Término municipal
[Dotted Line]	Área de estudio
[Orange Line]	Curva de nivel
[Black Line]	Carretera
[Crossed Line]	Ferrocarril
[Thin Line]	Otros elementos

EXPOSICIÓN AL RUIDO

Estimación del nº de viviendas están expuestas a cada rango de Ln para ruido total en el municipio.

Ln (dBA)	Viviendas (unidades)
<50	331
50-55	86
55-60	50
60-65	20
65-70	5
> 70	0

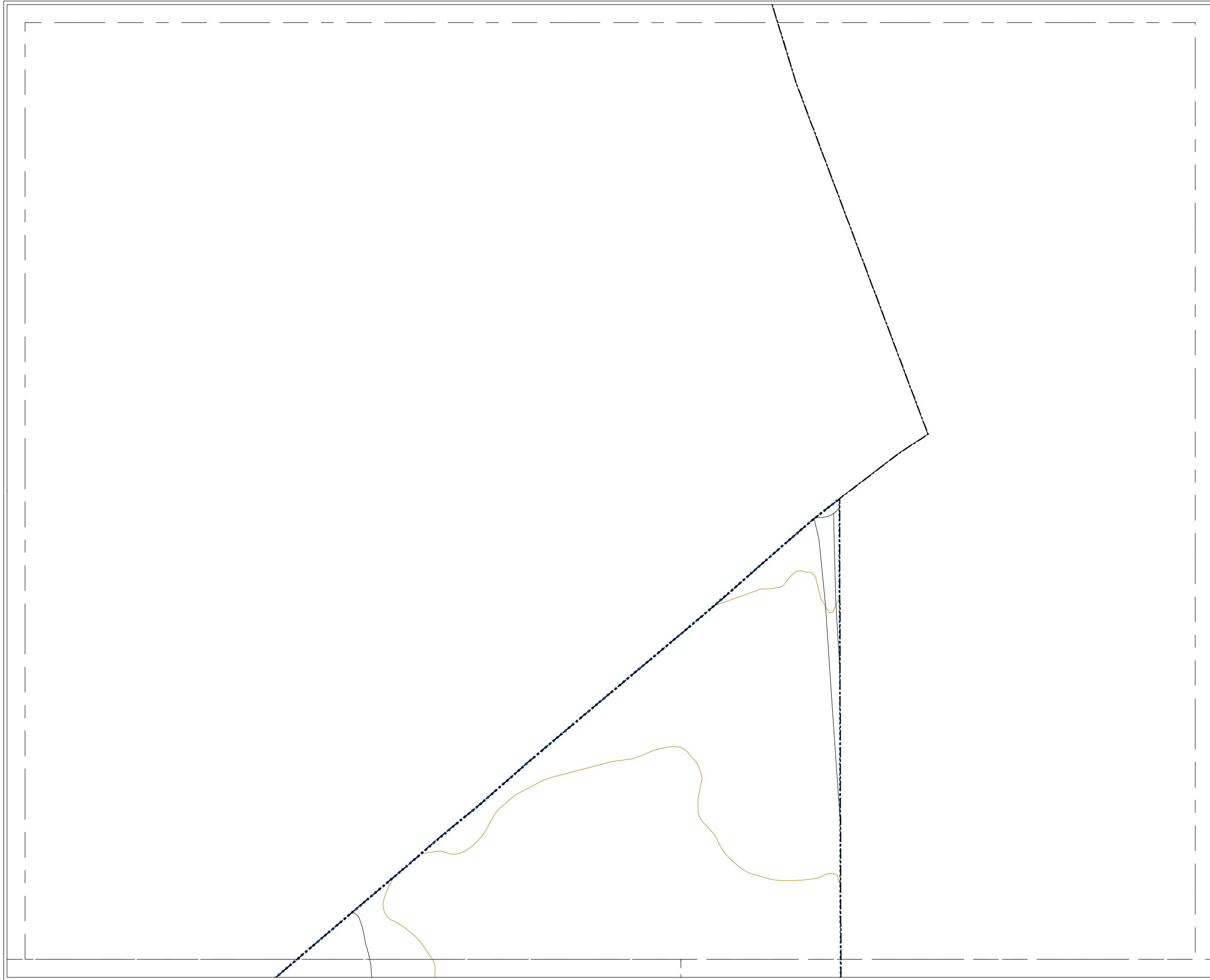

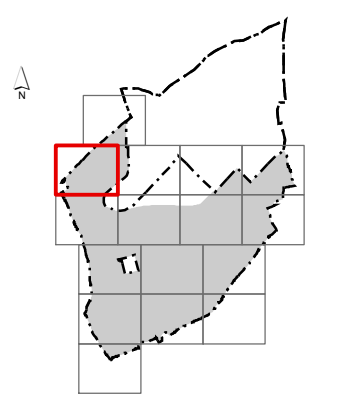
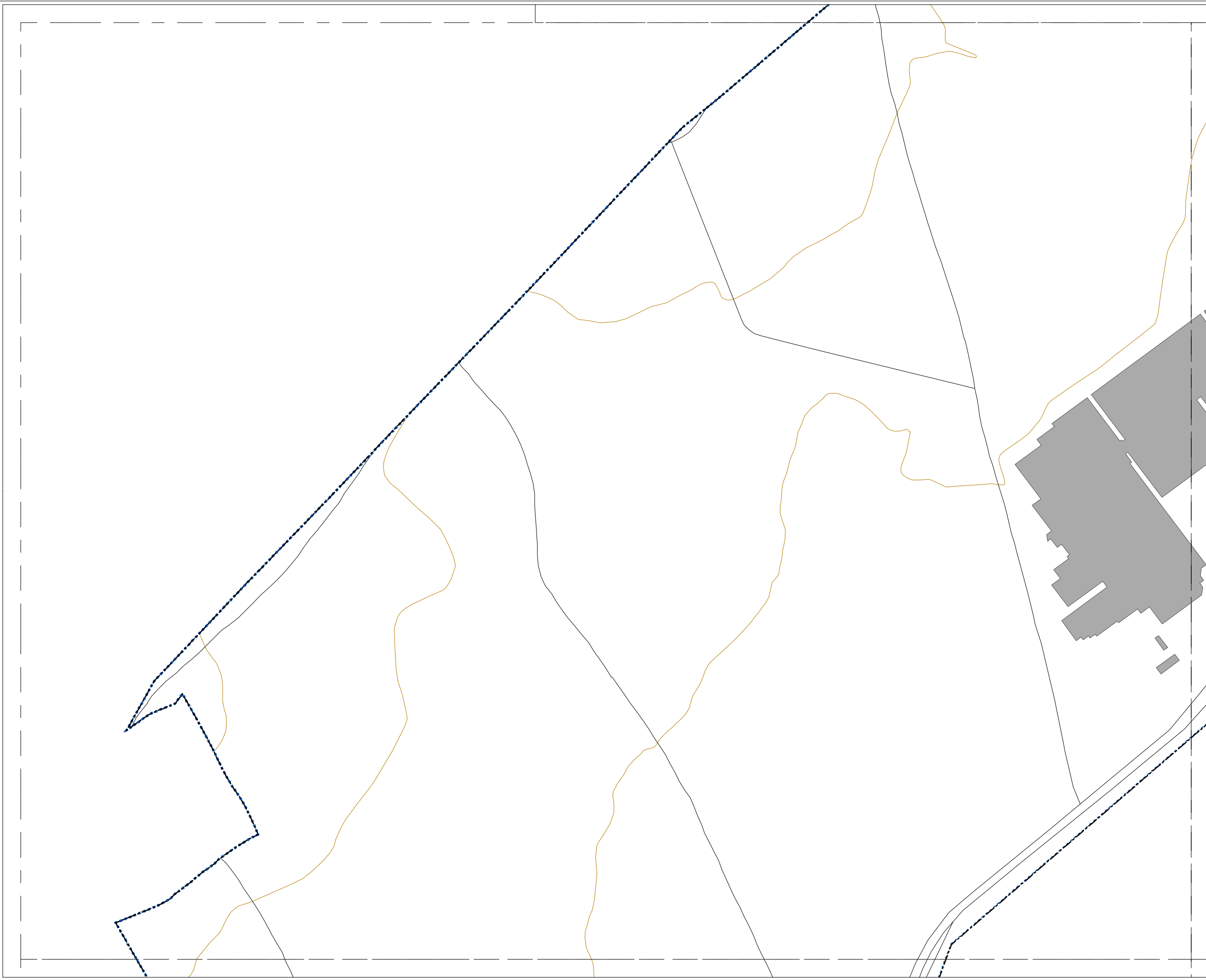

MAPA ESTRATÉGICO DE RUIDO DE TORREJÓN DE ARDOZ

NIVELES SONOROS (dBA)

< 50	60-65
50-55	65-70
55-60	> 70

TIPOS DE EDIFICIOS

[Red box]	Uso sanitario o docente
[Light grey box]	Uso residencial
[Dark grey box]	Uso terciario
[Purple box]	Uso industrial
[Dark blue box]	Uso infraestructuras

ELEMENTOS CARTOGRAFICOS

[Dashed line]	Término municipal
[Blue dashed line]	Área de estudio
[Yellow line]	Curva de nivel
[Black line]	Carretera
[Crossed line]	Ferrocarril
[Grey line]	Otros elementos

EXPOSICIÓN AL RUIDO

Estimación del nº de viviendas están expuestas a cada rango de Ln para ruido total en el municipio.

Ln (dBA)	Viviendas (unidades)
<50	331
50-55	86
55-60	50
60-65	20
65-70	5
> 70	0

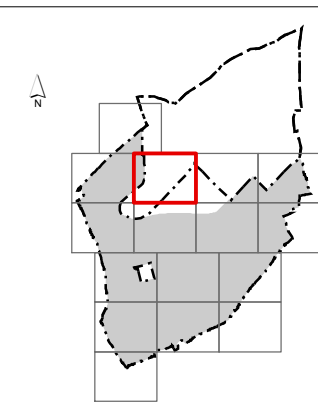
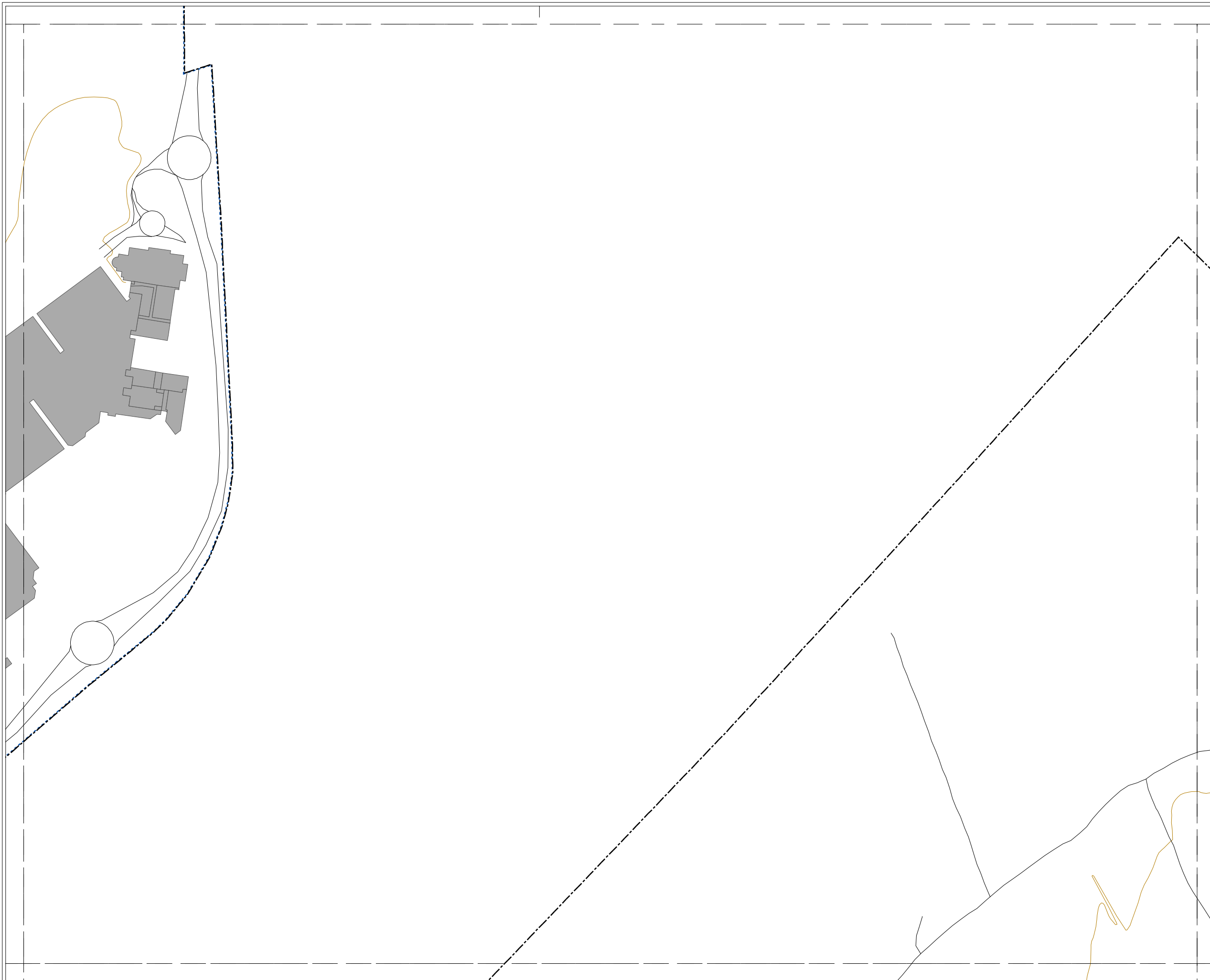

MAPA ESTRATÉGICO DE RUIDO DE TORREJÓN DE ARDOZ

NIVELES SONOROS (dBA)

< 50	60-65
50-55	65-70
55-60	> 70

TIPOS DE EDIFICIOS

[Pink Box]	Uso sanitario o docente
[Grey Box]	Uso residencial
[Dark Grey Box]	Uso terciario
[Purple Box]	Uso industrial
[Dark Blue Box]	Uso infraestructuras

ELEMENTOS CARTOGRÁFICOS

[Dashed Line]	Término municipal
[Dotted Line]	Área de estudio
[Orange Line]	Curva de nivel
[Black Line]	Carretera
[Crossed Line]	Ferrocarril
[Thin Grey Line]	Otros elementos

EXPOSICIÓN AL RUIDO

Estimación del nº de viviendas están expuestas a cada rango de Ln para ruido total en el municipio.

Ln (dBA)	Viviendas (unidades)
<50	331
50-55	86
55-60	50
60-65	20
65-70	5
> 70	0

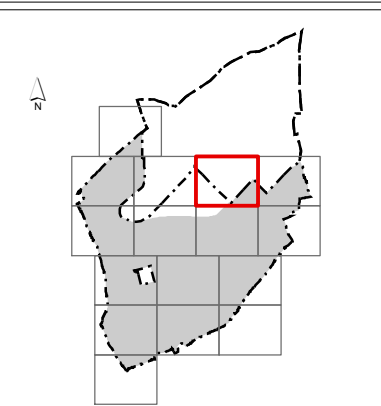
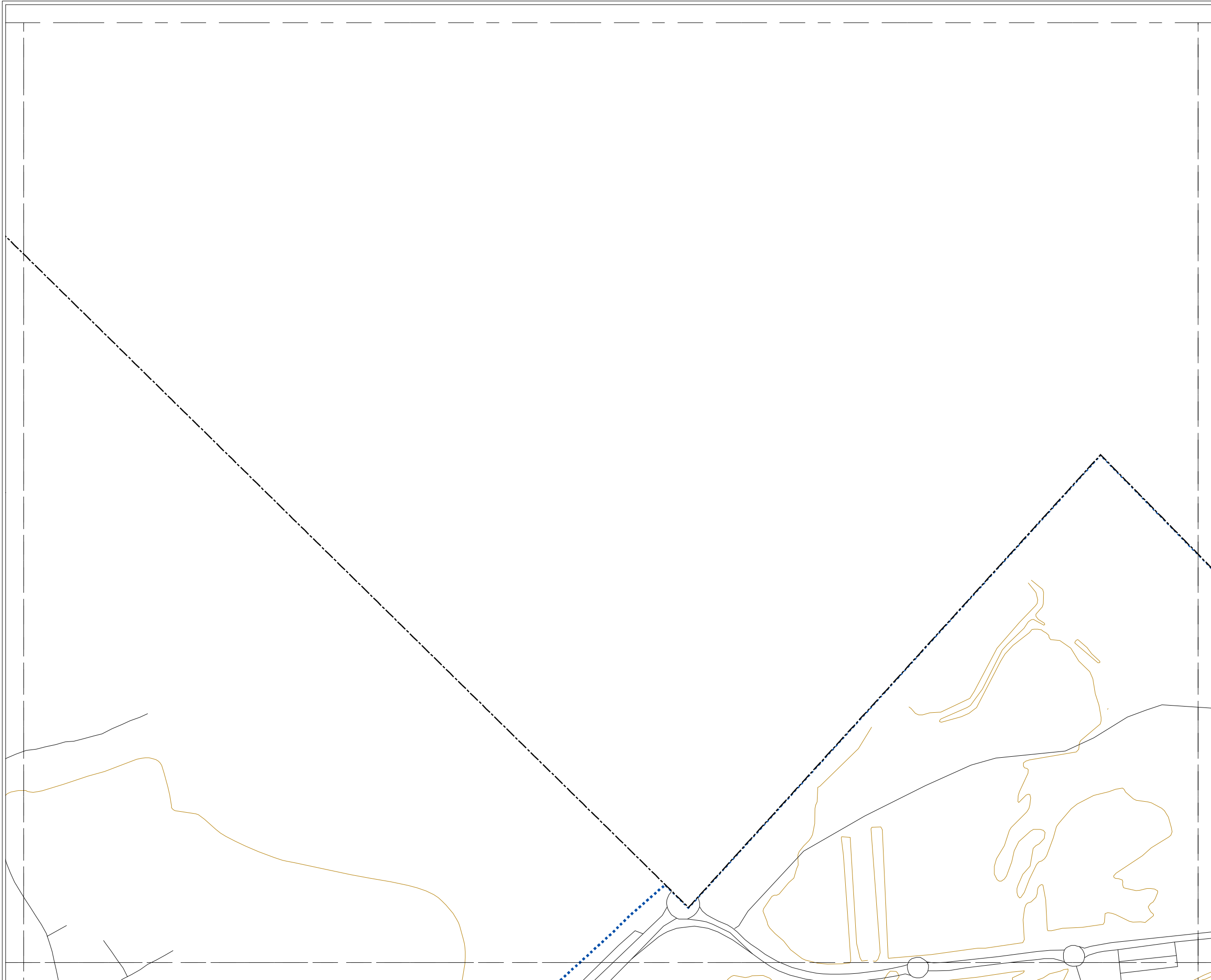

MAPA ESTRATÉGICO DE RUIDO DE TORREJÓN DE ARDOZ

NIVELES SONOROS (dBA)

< 50	60-65
50-55	65-70
55-60	> 70

TIPOS DE EDIFICIOS

[Pink Box]	Uso sanitario o docente
[Light Grey Box]	Uso residencial
[Dark Grey Box]	Uso terciario
[Purple Box]	Uso industrial
[Dark Blue Box]	Uso infraestructuras

ELEMENTOS CARTOGRÁFICOS

[Dashed Line]	Término municipal
[Dotted Line]	Área de estudio
[Orange Line]	Curva de nivel
[Black Line]	Carretera
[Crossed Line]	Ferrocarril
[Grey Line]	Otros elementos

EXPOSICIÓN AL RUIDO

Estimación del nº de viviendas están expuestas a cada rango de Ln para ruido total en el municipio.

Ln (dBA)	Viviendas (unidades)
<50	331
50-55	86
55-60	50
60-65	20
65-70	5
> 70	0

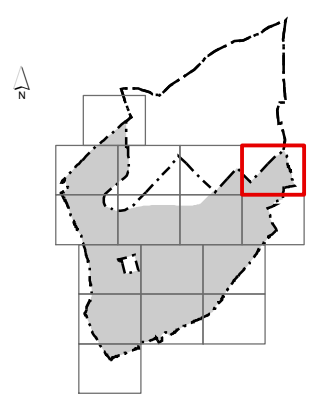
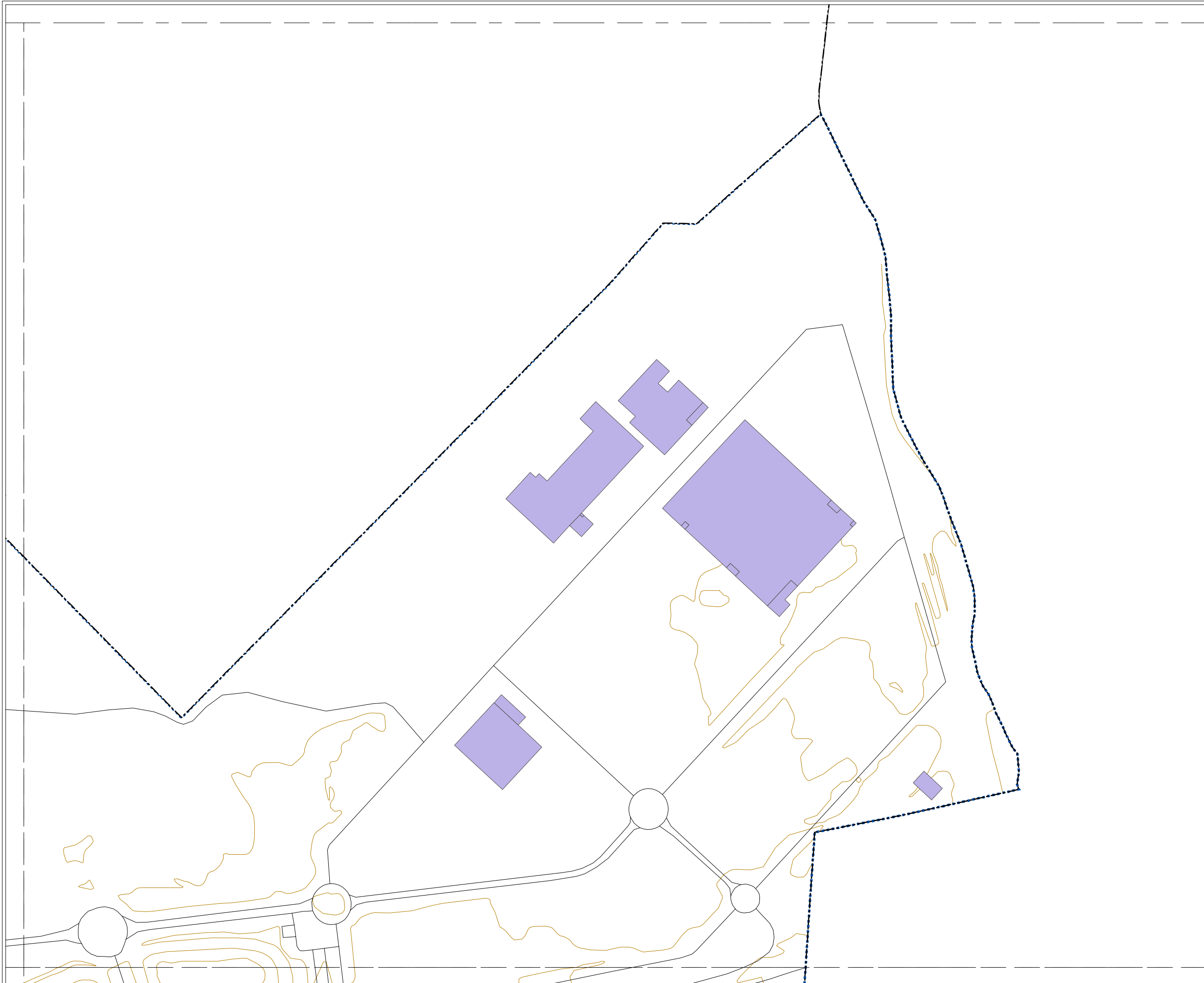

MAPA ESTRATÉGICO DE RUIDO DE TORREJÓN DE ARDOZ

NIVELES SONOROS (dBA)

< 50	60-65
50-55	65-70
55-60	> 70

TIPOS DE EDIFICIOS

[Red box]	Uso sanitario o docente
[Grey box]	Uso residencial
[Dark grey box]	Uso terciario
[Purple box]	Uso industrial
[Dark purple box]	Uso infraestructuras

ELEMENTOS CARTOGRÁFICOS

[Dashed black line]	Término municipal
[Dashed blue line]	Área de estudio
[Yellow line]	Curva de nivel
[Black line]	Carretera
[Crossed line]	Ferrocarril
[Thin grey line]	Otros elementos

EXPOSICIÓN AL RUIDO

Estimación del nº de viviendas están expuestas a cada rango de Ln para ruido total en el municipio.

Ln (dBA)	Viviendas (unidades)
<50	331
50-55	86
55-60	50
60-65	20
65-70	5
> 70	0

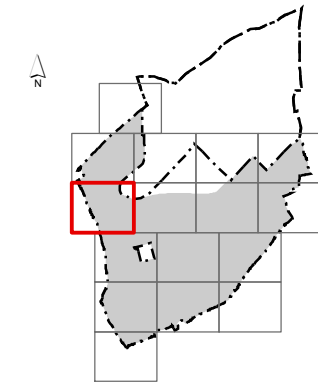

MAPA ESTRATÉGICO DE RUIDO DE TORREJÓN DE ARDOZ

NIVELES SONOROS (dBA)

< 50	60-65
50-55	65-70
55-60	> 70

TIPOS DE EDIFICIOS

[Red Box]	Uso sanitario o docente
[Grey Box]	Uso residencial
[Dark Grey Box]	Uso terciario
[Purple Box]	Uso industrial
[Dark Purple Box]	Uso infraestructuras

ELEMENTOS CARTOGRAFICOS

[Dashed Line]	Término municipal
[Dotted Line]	Área de estudio
[Orange Line]	Curva de nivel
[Black Line]	Carretera
[Crossed Line]	Ferrocarril
[Thin Line]	Otros elementos

EXPOSICIÓN AL RUIDO

Estimación del nº de viviendas están expuestas a cada rango de Ln para ruido total en el municipio.

Ln (dBA)	Viviendas (unidades)
<50	331
50-55	86
55-60	50
60-65	20
65-70	5
> 70	0



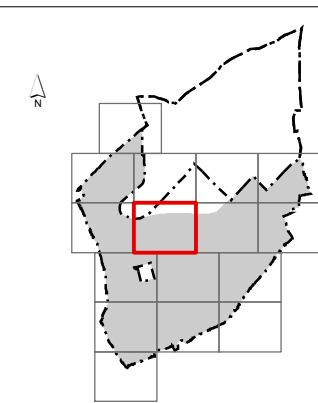
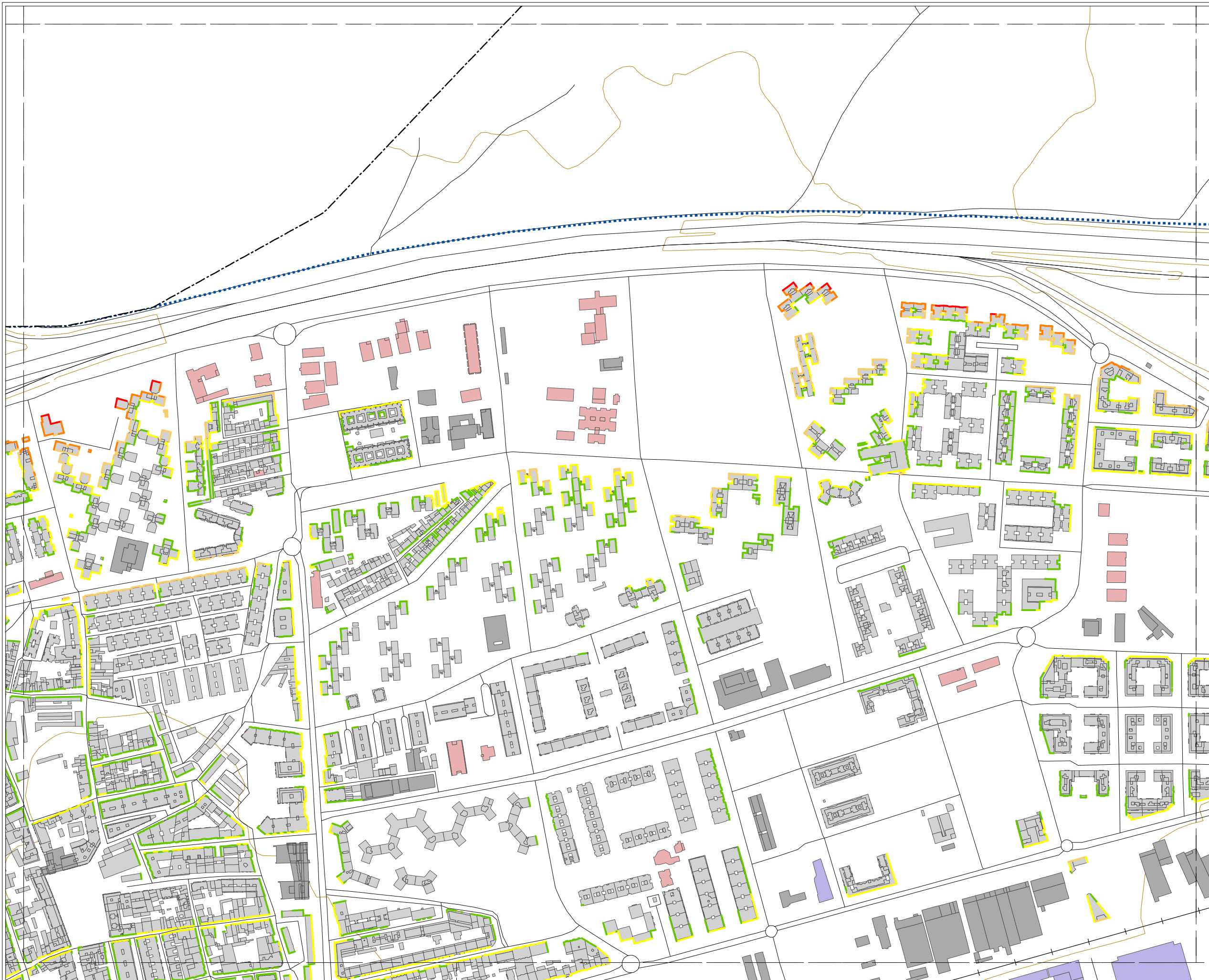

MAPA ESTRATÉGICO DE RUIDO DE TORREJÓN DE ARDOZ

NIVELES SONOROS (dBA)

< 50	60-65
50-55	65-70
55-60	> 70

TIPOS DE EDIFICIOS

	Uso sanitario o docente
	Uso residencial
	Uso terciario
	Uso industrial
	Uso infraestructuras

ELEMENTOS CARTOGRAFICOS

	Término municipal
	Área de estudio
	Curva de nivel
	Carretera
	Ferrocarril
	Otros elementos

EXPOSICIÓN AL RUIDO

Estimación del nº de viviendas están expuestas a cada rango de Ln para ruido total en el municipio.

Ln (dBA)	Viviendas (unidades)
<50	331
50-55	86
55-60	50
60-65	20
65-70	5
> 70	0

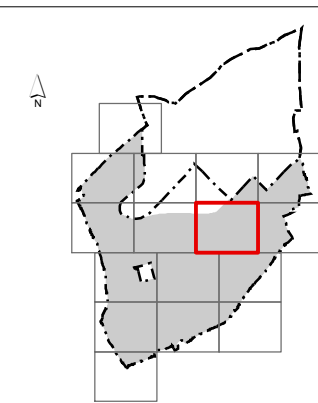
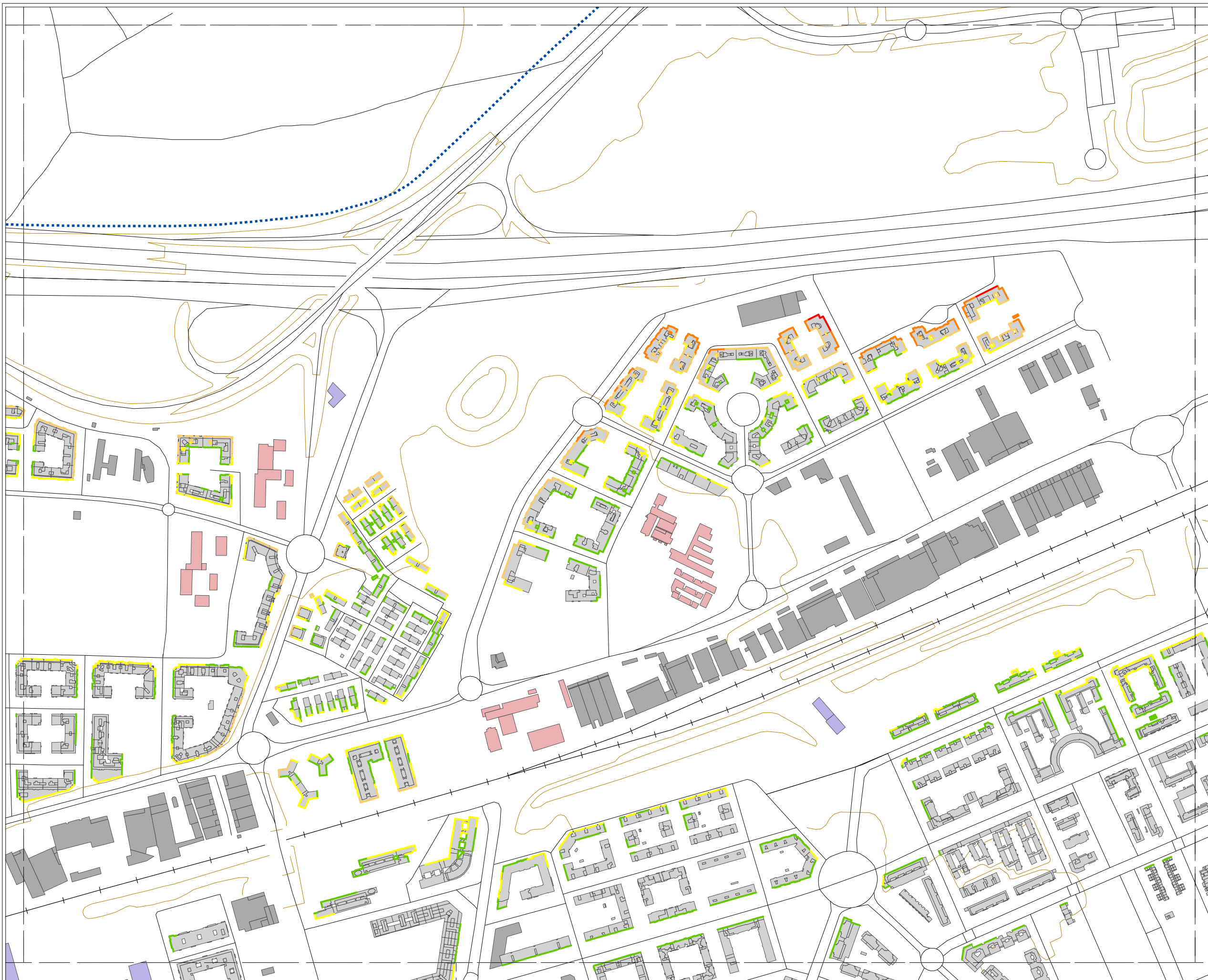

MAPA ESTRATÉGICO DE RUIDO DE TORREJÓN DE ARDOZ

NIVELES SONOROS (dBA)

< 50	60-65
50-55	65-70
55-60	> 70

TIPOS DE EDIFICIOS

■	Uso sanitario o docente
■	Uso residencial
■	Uso terciario
■	Uso industrial
■	Uso infraestructuras

ELEMENTOS CARTOGRAFICOS

	Término municipal
	Área de estudio
—	Curva de nivel
—	Carretera
+—+—+—	Ferrocarril
—	Otros elementos

EXPOSICIÓN AL RUIDO

Estimación del nº de viviendas están expuestas a cada rango de Ln para ruido total en el municipio.

Ln (dBA)	Viviendas (unidades)
<50	331
50-55	86
55-60	50
60-65	20
65-70	5
> 70	0

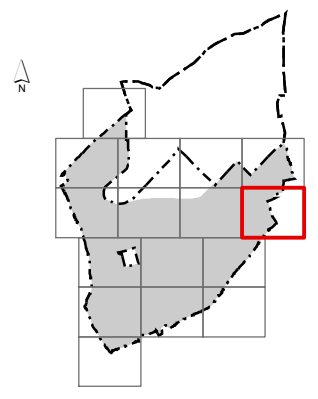
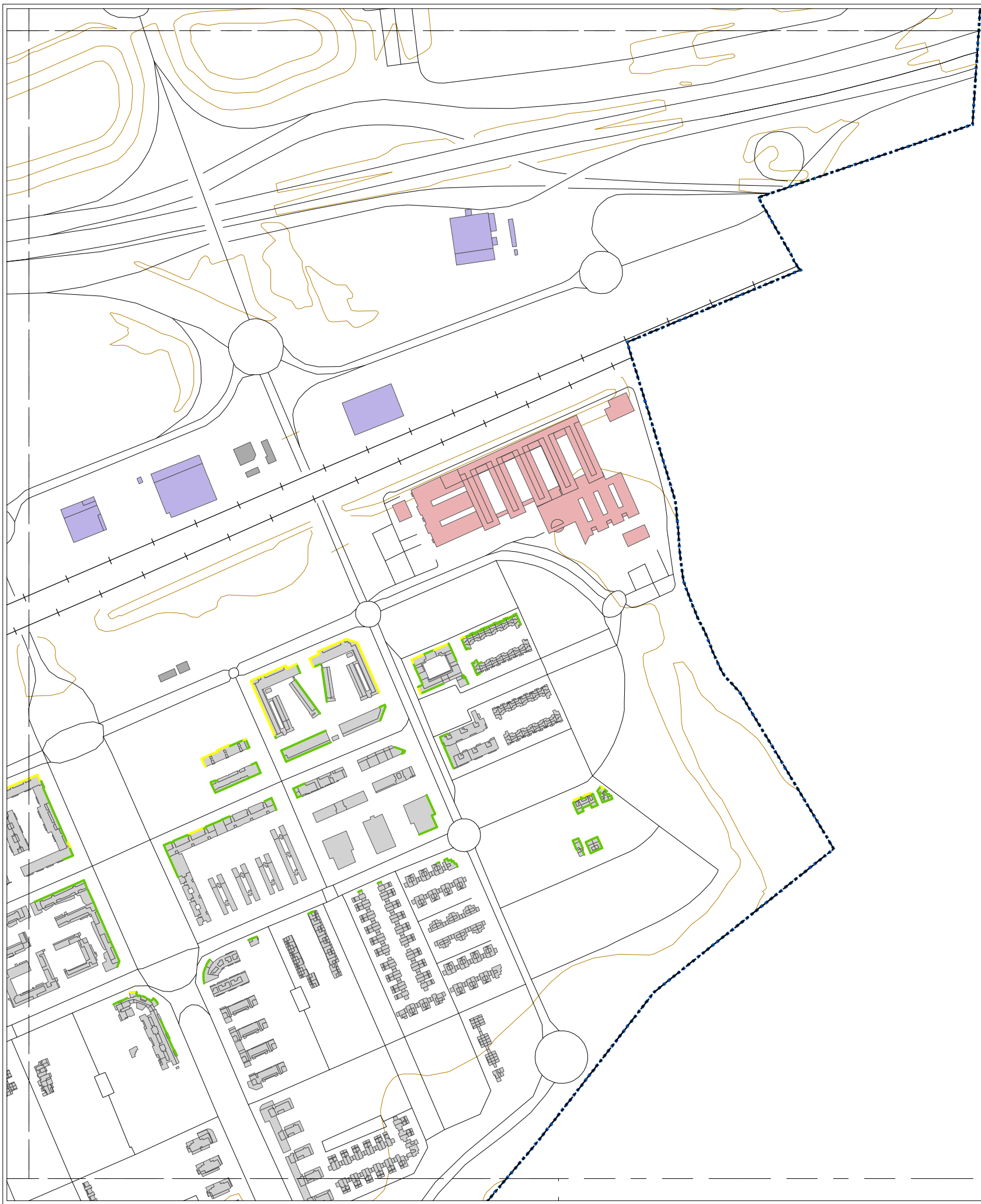

MAPA ESTRATÉGICO DE RUIDO DE TORREJÓN DE ARDOZ

NIVELES SONOROS (dBA)

< 50	60-65
50-55	65-70
55-60	> 70

TIPOS DE EDIFICIOS

[Red box]	Uso sanitario o docente
[Grey box]	Uso residencial
[Dark grey box]	Uso terciario
[Purple box]	Uso industrial
[Dark purple box]	Uso infraestructuras

ELEMENTOS CARTOGRÁFICOS

[Black dashed line]	Término municipal
[Blue dashed line]	Área de estudio
[Orange line]	Curva de nivel
[Black line]	Carretera
[Black line with cross-ticks]	Ferrocarril
[Black line]	Otros elementos

EXPOSICIÓN AL RUIDO

Estimación del nº de viviendas están expuestas a cada rango de Ln para ruido total en el municipio.

Ln (dBA)	Viviendas (unidades)
<50	331
50-55	86
55-60	50
60-65	20
65-70	5
> 70	0

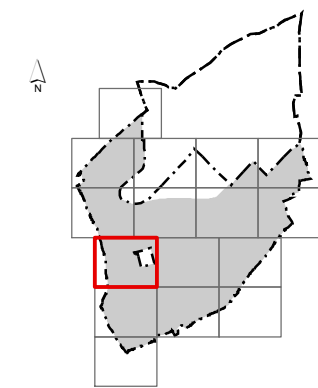
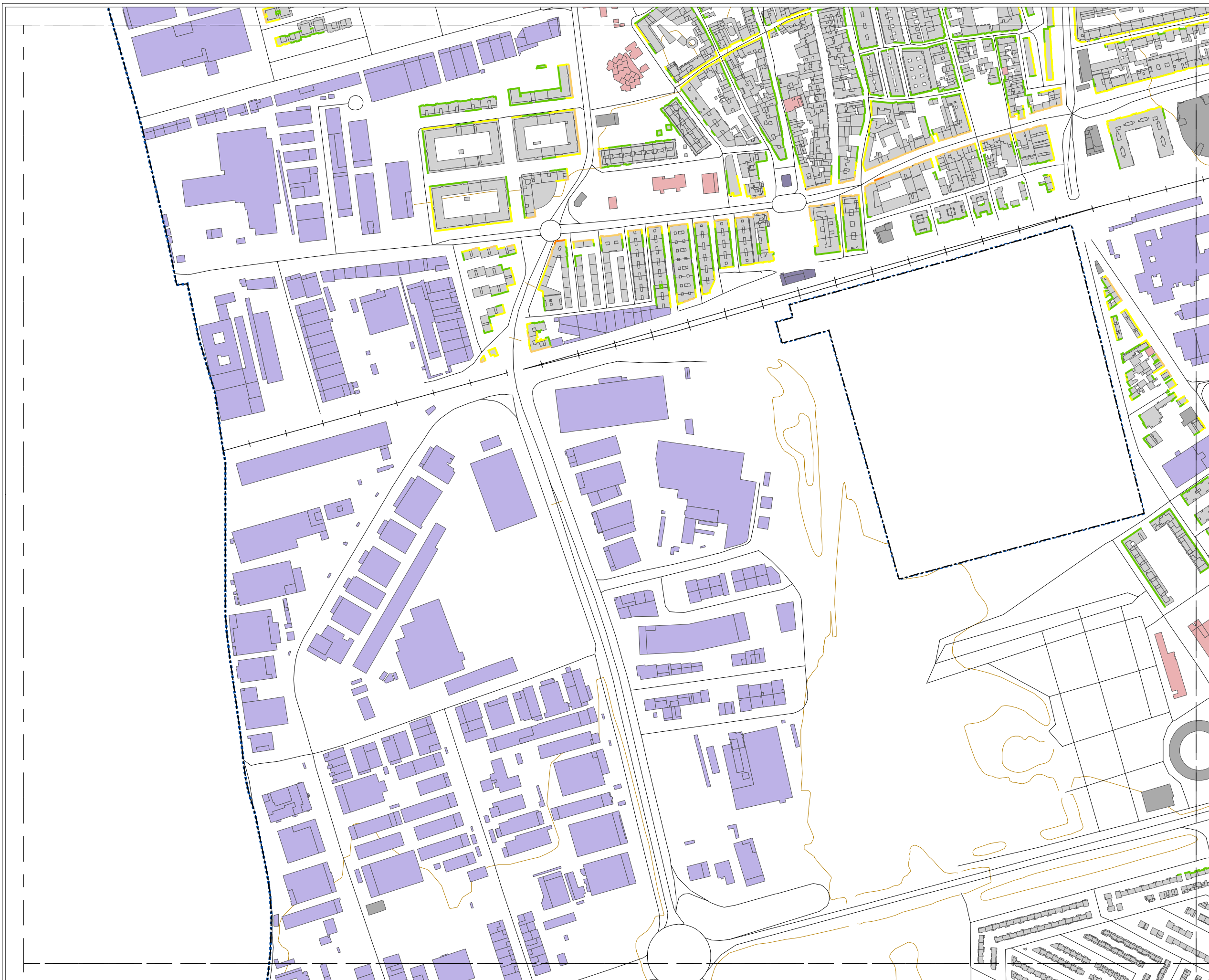

MAPA ESTRATÉGICO DE RUIDO DE TORREJÓN DE ARDOZ

NIVELES SONOROS (dBA)

< 50	60-65
50-55	65-70
55-60	> 70

TIPOS DE EDIFICIOS

	Uso sanitario o docente
	Uso residencial
	Uso terciario
	Uso industrial
	Uso infraestructuras

ELEMENTOS CARTOGRÁFICOS

	Término municipal
	Área de estudio
	Curva de nivel
	Carretera
	Ferrocarril
	Otros elementos

EXPOSICIÓN AL RUIDO

Estimación del nº de viviendas están expuestas a cada rango de Ln para ruido total en el municipio.

Ln (dBA)	Viviendas (unidades)
<50	331
50-55	86
55-60	50
60-65	20
65-70	5
> 70	0

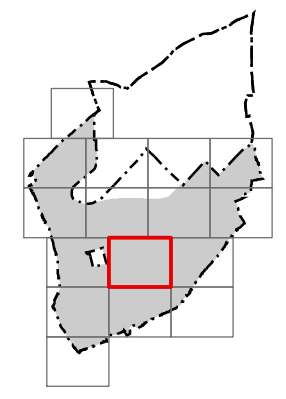

MAPA ESTRATÉGICO DE RUIDO DE TORREJÓN DE ARDOZ

NIVELES SONOROS (dBA)

< 50	60-65
50-55	65-70
55-60	> 70

TIPOS DE EDIFICIOS

[Pink]	Uso sanitario o docente
[Grey]	Uso residencial
[Dark Grey]	Uso terciario
[Purple]	Uso industrial
[Dark Purple]	Uso infraestructuras

ELEMENTOS CARTOGRAFICOS

[Dashed line]	Término municipal
[Dotted line]	Área de estudio
[Orange line]	Curva de nivel
[Black line]	Carretera
[Crossed line]	Ferrocarril
[Thin black line]	Otros elementos

EXPOSICIÓN AL RUIDO

Estimación del nº de viviendas están expuestas a cada rango de Ln para ruido total en el municipio.

Ln (dBA)	Viviendas (unidades)
<50	331
50-55	86
55-60	50
60-65	20
65-70	5
> 70	0

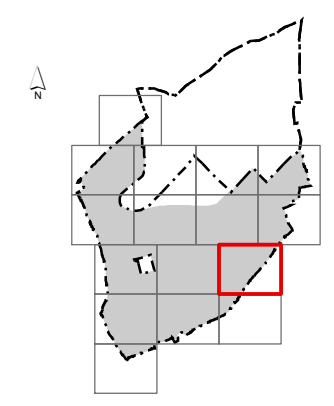
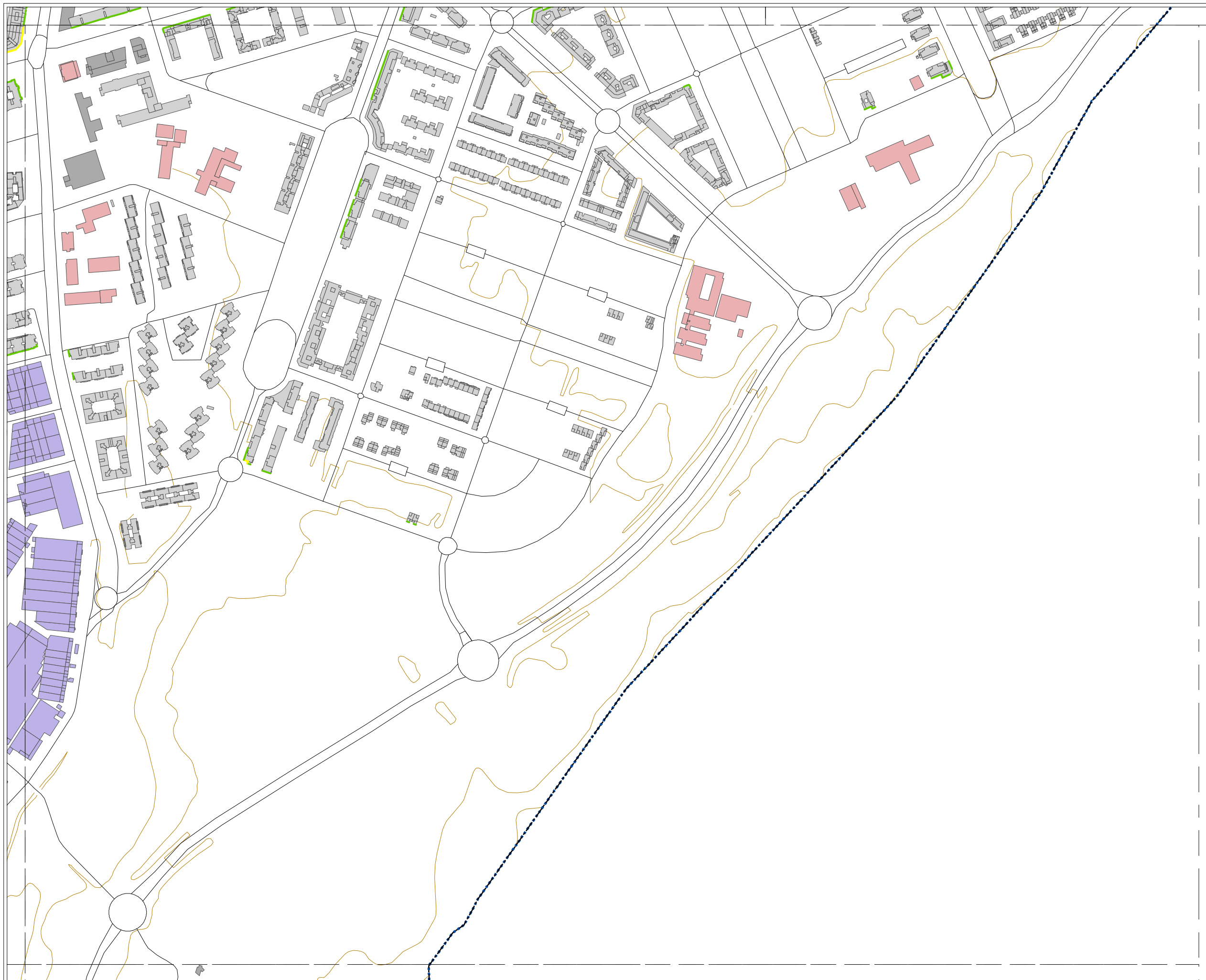

MAPA ESTRATÉGICO DE RUIDO DE TORREJÓN DE ARDOZ

NIVELES SONOROS (dBA)

< 50	60-65
50-55	65-70
55-60	> 70

TIPOS DE EDIFICIOS

■	Uso sanitario o docente
■	Uso residencial
■	Uso terciario
■	Uso industrial
■	Uso infraestructuras

ELEMENTOS CARTOGRAFICOS

	Término municipal
	Área de estudio
—	Curva de nivel
—	Carretera
+ +	Ferrocarril
—	Otros elementos

EXPOSICIÓN AL RUIDO

Estimación del nº de viviendas están expuestas a cada rango de Ln para ruido total en el municipio.

Ln (dBA)	Viviendas (unidades)
<50	331
50-55	86
55-60	50
60-65	20
65-70	5
> 70	0

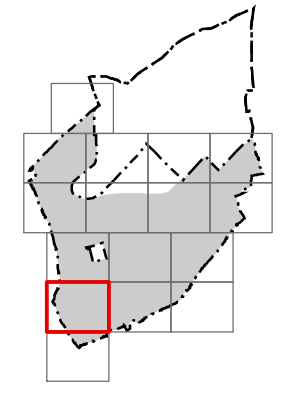
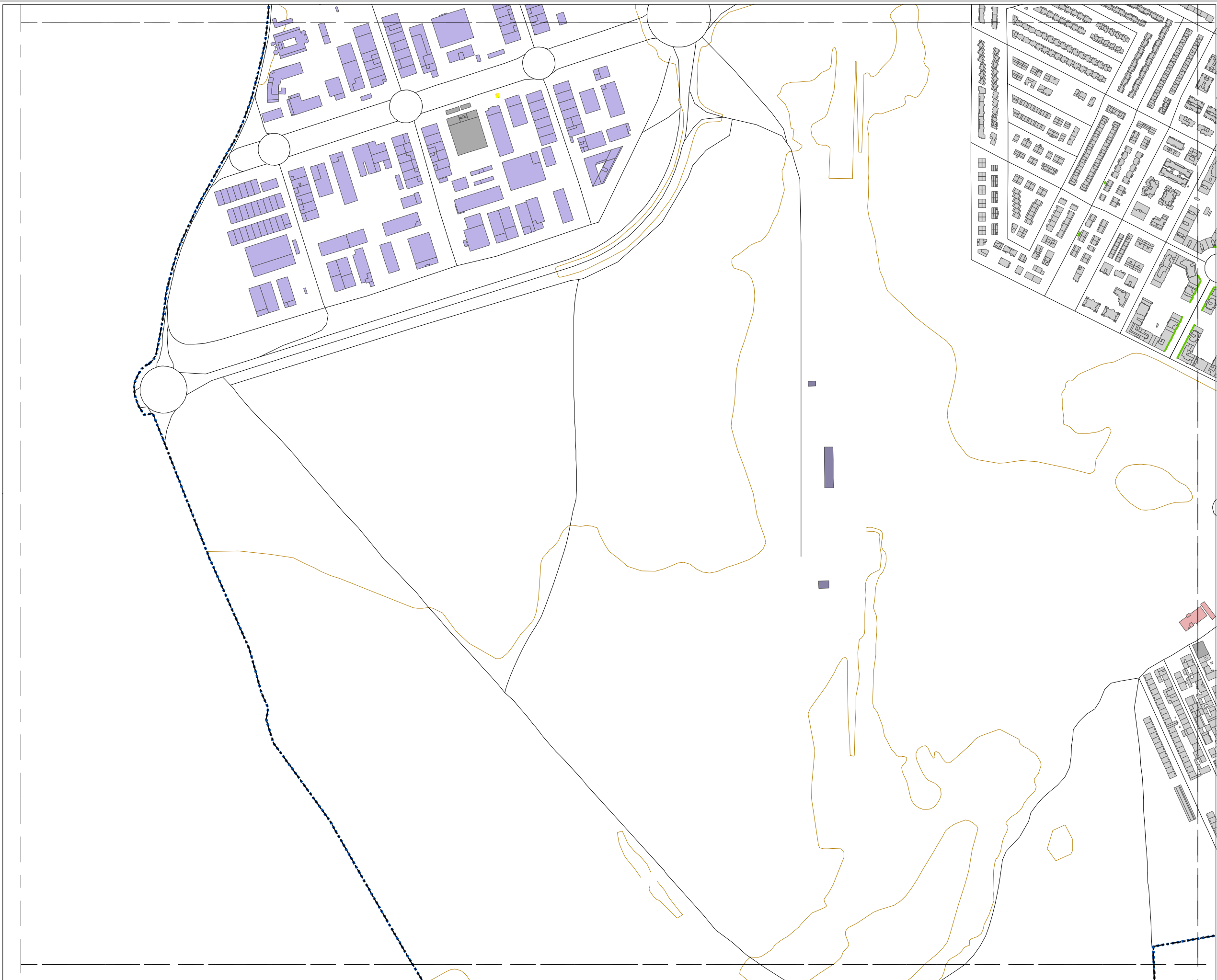

MAPA ESTRATÉGICO DE RUIDO DE TORREJÓN DE ARDOZ

NIVELES SONOROS (dBA)

< 50	60-65
50-55	65-70
55-60	> 70

TIPOS DE EDIFICIOS

■	Uso sanitario o docente
■	Uso residencial
■	Uso terciario
■	Uso industrial
■	Uso infraestructuras

ELEMENTOS CARTOGRAFICOS

	Término municipal
	Área de estudio
	Curva de nivel
	Carretera
 +	Ferrocarril
	Otros elementos

EXPOSICIÓN AL RUIDO

Estimación del nº de viviendas están expuestas a cada rango de Ln para ruido total en el municipio.

Ln (dBA)	Viviendas (unidades)
<50	331
50-55	86
55-60	50
60-65	20
65-70	5
> 70	0

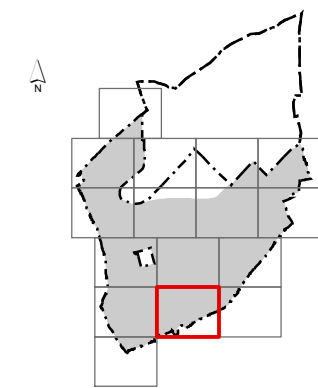
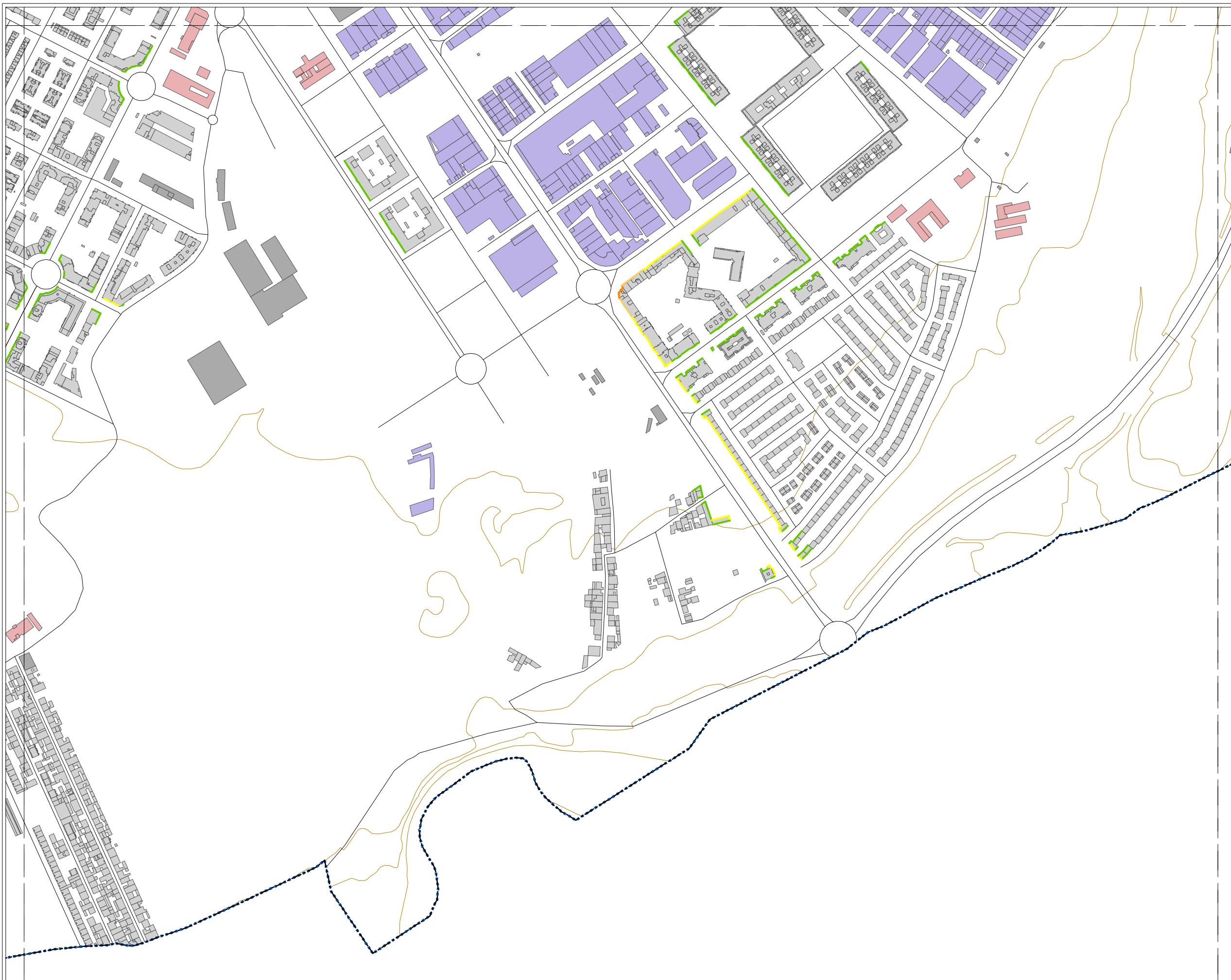

MAPA ESTRATÉGICO DE RUIDO DE TORREJÓN DE ARDOZ

NIVELES SONOROS (dBA)

< 50	60-65
50-55	65-70
55-60	> 70

TIPOS DE EDIFICIOS

	Uso sanitario o docente
	Uso residencial
	Uso terciario
	Uso industrial
	Uso infraestructuras

ELEMENTOS CARTOGRAFICOS

	Término municipal
	Área de estudio
	Curva de nivel
	Carretera
	Ferrocarril
	Otros elementos

EXPOSICIÓN AL RUIDO

Estimación del nº de viviendas están expuestas a cada rango de Ln para ruido total en el municipio.

Ln (dBA)	Viviendas (unidades)
<50	331
50-55	86
55-60	50
60-65	20
65-70	5
> 70	0

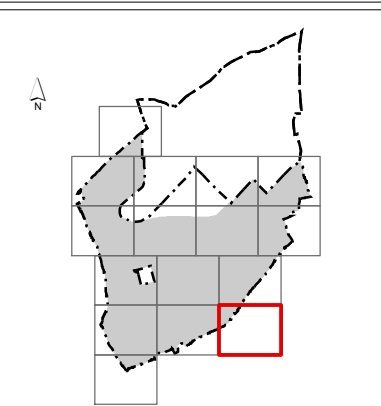
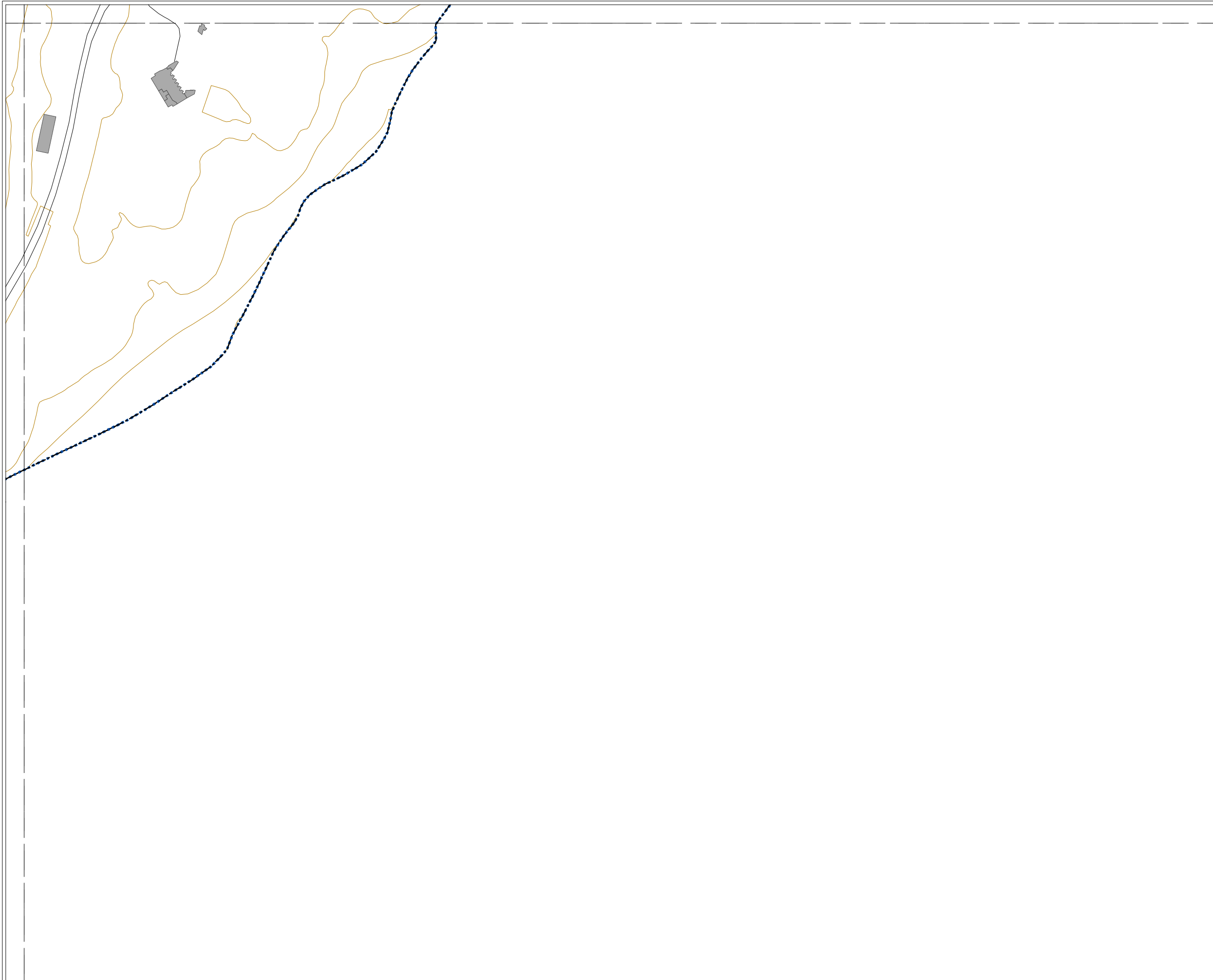

**MAPA ESTRATÉGICO
DE RUIDO DE
TORREJÓN DE
ARDOZ**

NIVELES SONOROS (dBA)

< 50	60-65
50-55	65-70
55-60	> 70

TIPOS DE EDIFICIOS

[Red box]	Uso sanitario o docente
[Grey box]	Uso residencial
[Dark grey box]	Uso terciario
[Purple box]	Uso industrial
[Dark blue box]	Uso infraestructuras

ELEMENTOS CARTOGRÁFICOS

[Dashed line]	Término municipal
[Dotted line]	Área de estudio
[Yellow line]	Curva de nivel
[Black line]	Carretera
[Crossed line]	Ferrocarril
[Thin grey line]	Otros elementos

EXPOSICIÓN AL RUIDO

Estimación del nº de viviendas están expuestas a cada rango de Ln para ruido total en el municipio.

Ln (dBA)	Viviendas (unidades)
<50	331
50-55	86
55-60	50
60-65	20
65-70	5
> 70	0

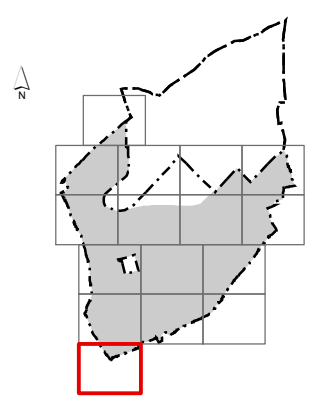

**MAPA ESTRATÉGICO
DE RUIDO DE
TORREJÓN DE
ARDOZ**

NIVELES SONOROS (dBA)

< 50	60-65
50-55	65-70
55-60	> 70

TIPOS DE EDIFICIOS

	Uso sanitario o docente
	Uso residencial
	Uso terciario
	Uso industrial
	Uso infraestructuras

ELEMENTOS CARTOGRÁFICOS

	Término municipal
	Área de estudio
	Curva de nivel
	Carretera
	Ferrocarril
	Otros elementos

EXPOSICIÓN AL RUIDO

Estimación del nº de viviendas están expuestas a cada rango de Ln para ruido total en el municipio.

Ln (dBA)	Viviendas (unidades)
<50	331
50-55	86
55-60	50
60-65	20
65-70	5
> 70	0

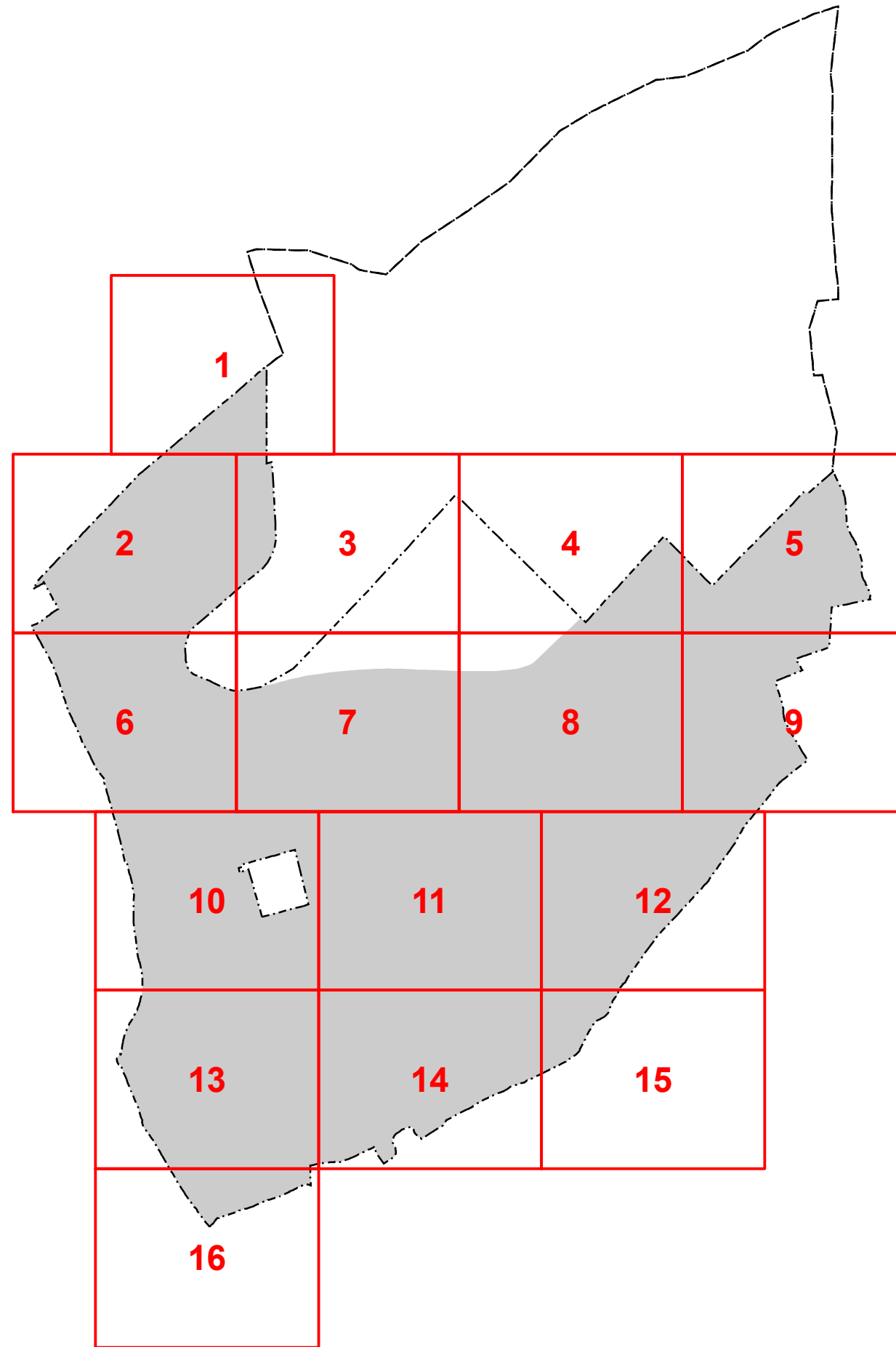

MAPA ESTRATÉGICO
DE RUIDO DE
TORREJÓN DE
ARDOZ

- MINUTA DE DISTRIBUCIÓN
- Hojas representadas
 - Hojas no representadas
- ELEMENTOS CARTOGRÁFICOS
- Término municipal
 - Área de estudio



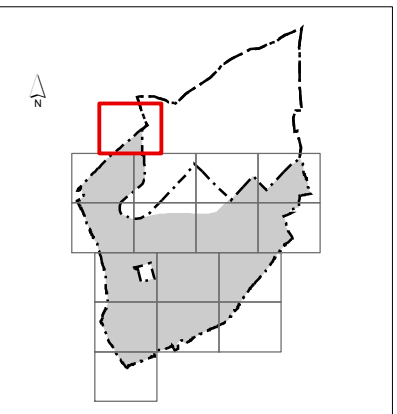
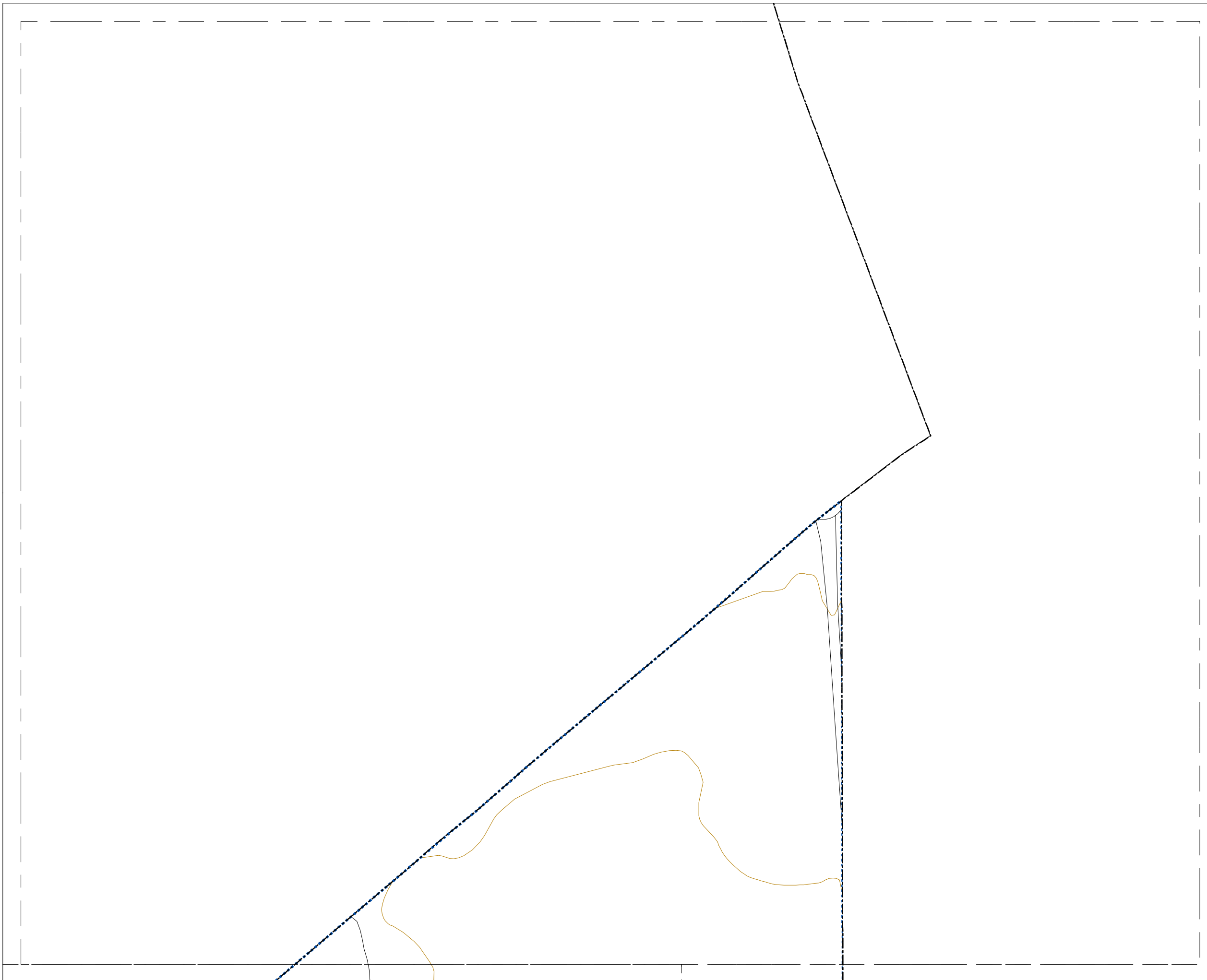

MAPA ESTRATÉGICO DE RUIDO DE TORREJÓN DE ARDOZ

NIVELES SONOROS (dBA)

< 55	65-70
55-60	70-75
60-65	> 75

TIPOS DE EDIFICIOS

[Red square]	Uso sanitario o docente
[Grey square]	Uso residencial
[Dark grey square]	Uso terciario
[Purple square]	Uso industrial
[Dark blue square]	Uso infraestructuras

ELEMENTOS CARTOGRÁFICOS

[Dashed line]	Término municipal
[Dotted line]	Área de estudio
[Orange line]	Curva de nivel
[Black line]	Carretera
[Line with cross-ticks]	Ferrocarril
[Thin grey line]	Otros elementos

EXPOSICIÓN AL RUIDO

Estimación del nº de viviendas están expuestas a cada rango de Lden para ruido total en el municipio.

Lden (dBA)	Viviendas (unidades)
<55	248
55-60	62
60-65	3

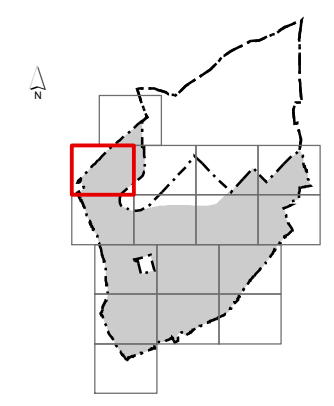

MAPA ESTRATÉGICO DE RUIDO DE TORREJÓN DE ARDOZ

NIVELES SONOROS (dBA)

< 55	65-70
55-60	70-75
60-65	> 75

TIPOS DE EDIFICIOS

[Red square]	Uso sanitario o docente
[Light grey square]	Uso residencial
[Dark grey square]	Uso terciario
[Purple square]	Uso industrial
[Dark blue square]	Uso infraestructuras

ELEMENTOS CARTOGRAFICOS

[Dashed line]	Término municipal
[Dotted line]	Área de estudio
[Orange line]	Curva de nivel
[Black line]	Carretera
[Crossed line]	Ferrocarril
[Grey line]	Otros elementos

EXPOSICIÓN AL RUIDO

Estimación del nº de viviendas están expuestas a cada rango de Lden para ruido total en el municipio.

Lden (dBA)	Viviendas (unidades)
<55	248
55-60	62
60-65	3

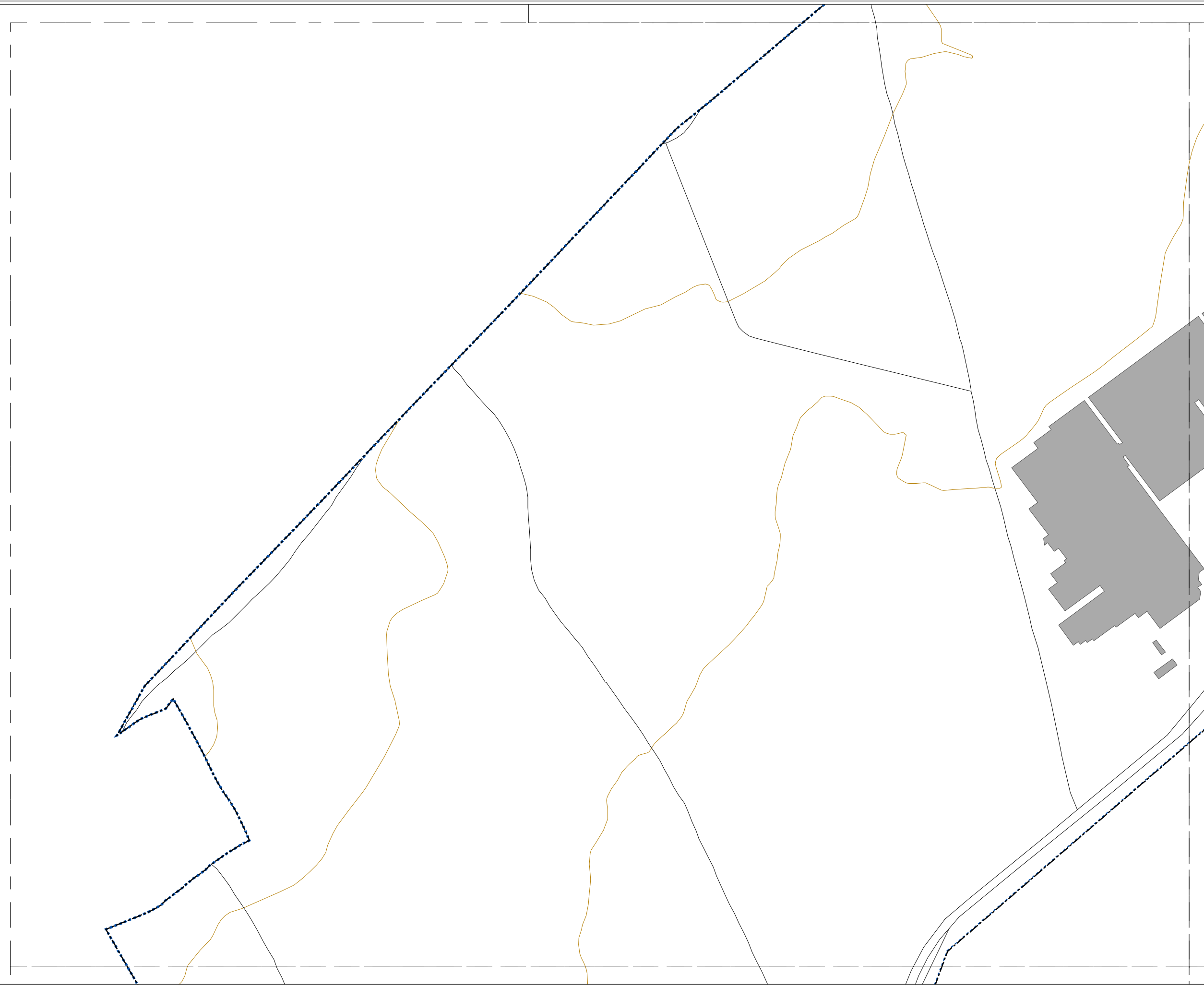

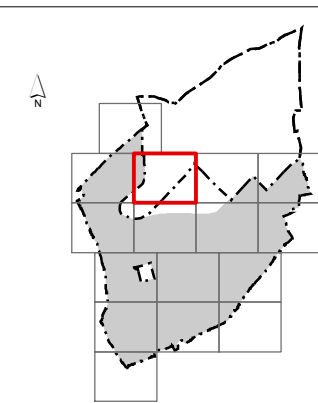
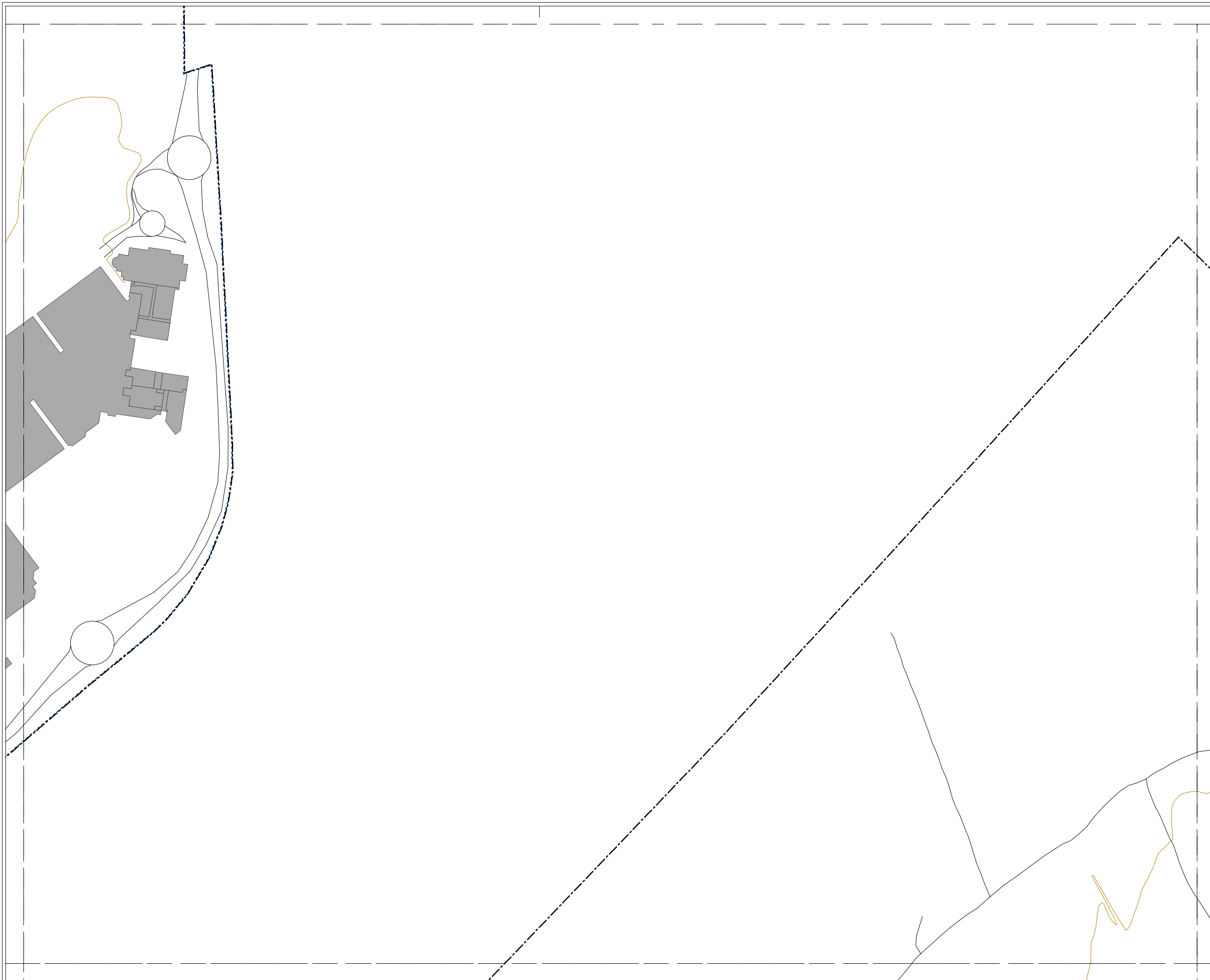

MAPA ESTRATÉGICO DE RUIDO DE TORREJÓN DE ARDOZ

NIVELES SONOROS (dBA)

< 55	65-70
55-60	70-75
60-65	> 75

TIPOS DE EDIFICIOS

 Uso sanitario o docente
 Uso residencial
 Uso terciario
 Uso industrial
 Uso infraestructuras

ELEMENTOS CARTOGRÁFICOS

 Término municipal
 Área de estudio
 Curva de nivel
 Carretera
+ + Ferrocarril
 Otros elementos

EXPOSICIÓN AL RUIDO

Estimación del nº de viviendas están expuestas a cada rango de Lden para ruido total en el municipio.

Lden (dBA)	Viviendas (unidades)
<55	248
55-60	62
60-65	3

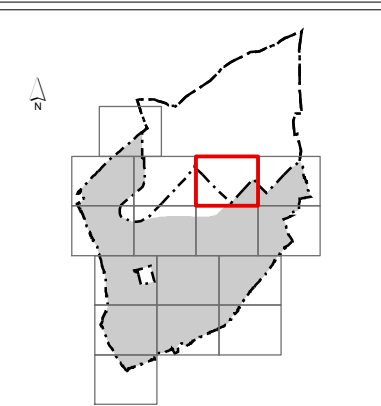
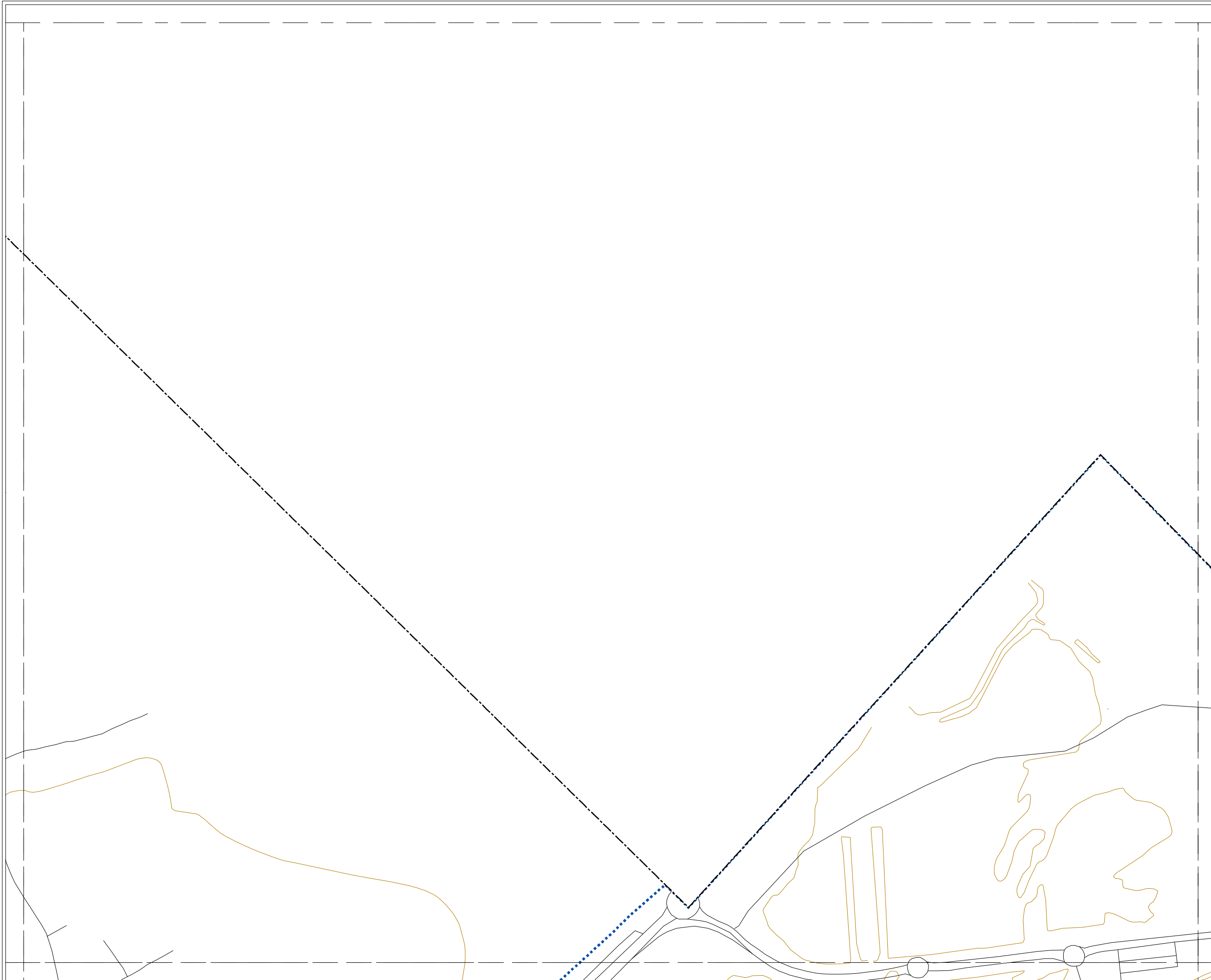

MAPA ESTRATÉGICO DE RUIDO DE TORREJÓN DE ARDOZ

NIVELES SONOROS (dBA)

< 55	65-70
55-60	70-75
60-65	> 75

TIPOS DE EDIFICIOS

[Red box]	Uso sanitario o docente
[Grey box]	Uso residencial
[Dark grey box]	Uso terciario
[Purple box]	Uso industrial
[Dark blue box]	Uso infraestructuras

ELEMENTOS CARTOGRAFICOS

[Dashed line]	Término municipal
[Dotted line]	Área de estudio
[Orange line]	Curva de nivel
[Black line]	Carretera
[Black line with cross-ticks]	Ferrocarril
[Grey line]	Otros elementos

EXPOSICIÓN AL RUIDO

Estimación del nº de viviendas están expuestas a cada rango de Lden para ruido total en el municipio.

Lden (dBA)	Viviendas (unidades)
<55	248
55-60	62
60-65	3

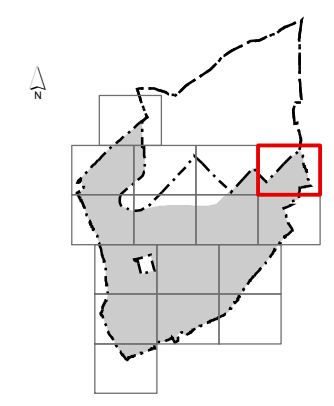
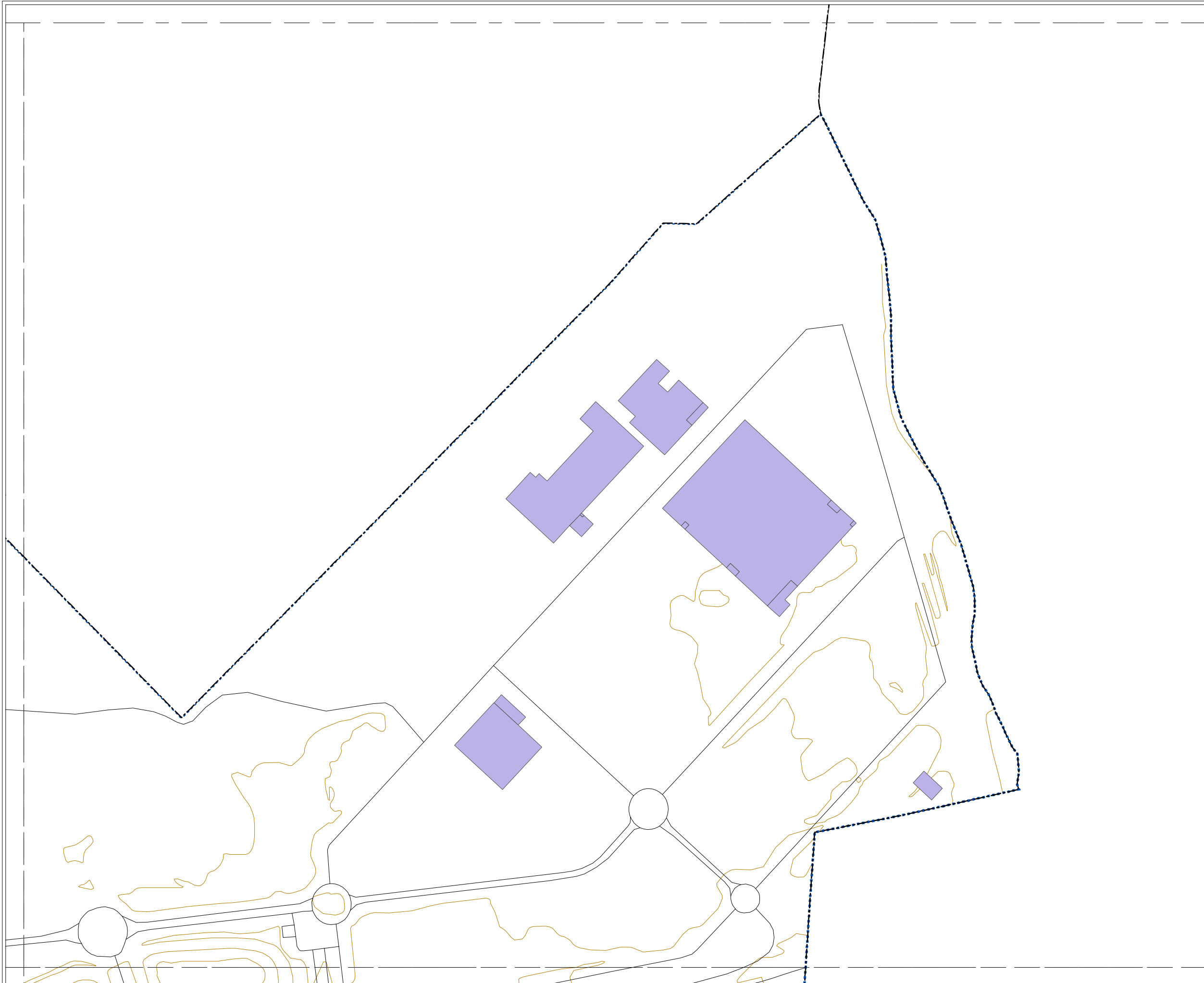

**MAPA ESTRATÉGICO
DE RUIDO DE
TORREJÓN DE
ARDOZ**

NIVELES SONOROS (dBA)

< 55	65-70
55-60	70-75
60-65	> 75

TIPOS DE EDIFICIOS

[Red box]	Uso sanitario o docente
[Grey box]	Uso residencial
[Dark grey box]	Uso terciario
[Purple box]	Uso industrial
[Dark purple box]	Uso infraestructuras

ELEMENTOS CARTOGRÁFICOS

[Dashed line]	Término municipal
[Blue dashed line]	Área de estudio
[Orange line]	Curva de nivel
[Black line]	Carretera
[Crossed line]	Ferrocarril
[Thin black line]	Otros elementos

EXPOSICIÓN AL RUIDO

Estimación del nº de viviendas están expuestas a cada rango de Lden para ruido total en el municipio.

Lden (dBA)	Viviendas (unidades)
<55	248
55-60	62
60-65	3

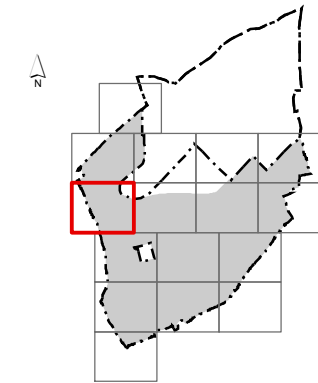

MAPA ESTRATÉGICO DE RUIDO DE TORREJÓN DE ARDOZ

NIVELES SONOROS (dBA)

< 55	65-70
55-60	70-75
60-65	> 75

TIPOS DE EDIFICIOS

[Red box]	Uso sanitario o docente
[Grey box]	Uso residencial
[Dark grey box]	Uso terciario
[Purple box]	Uso industrial
[Dark purple box]	Uso infraestructuras

ELEMENTOS CARTOGRÁFICOS

[Dashed line]	Término municipal
[Dotted line]	Área de estudio
[Orange line]	Curva de nivel
[Black line]	Carretera
[Crossed line]	Ferrocarril
[Thin black line]	Otros elementos

EXPOSICIÓN AL RUIDO

Estimación del nº de viviendas están expuestas a cada rango de Lden para ruido total en el municipio.

Lden (dBA)	Viviendas (unidades)
<55	248
55-60	62
60-65	3



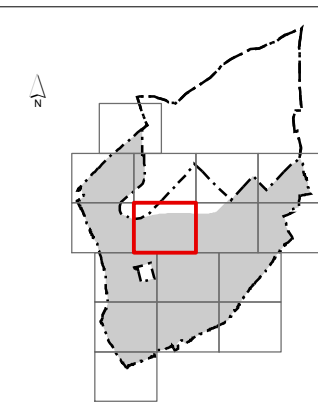
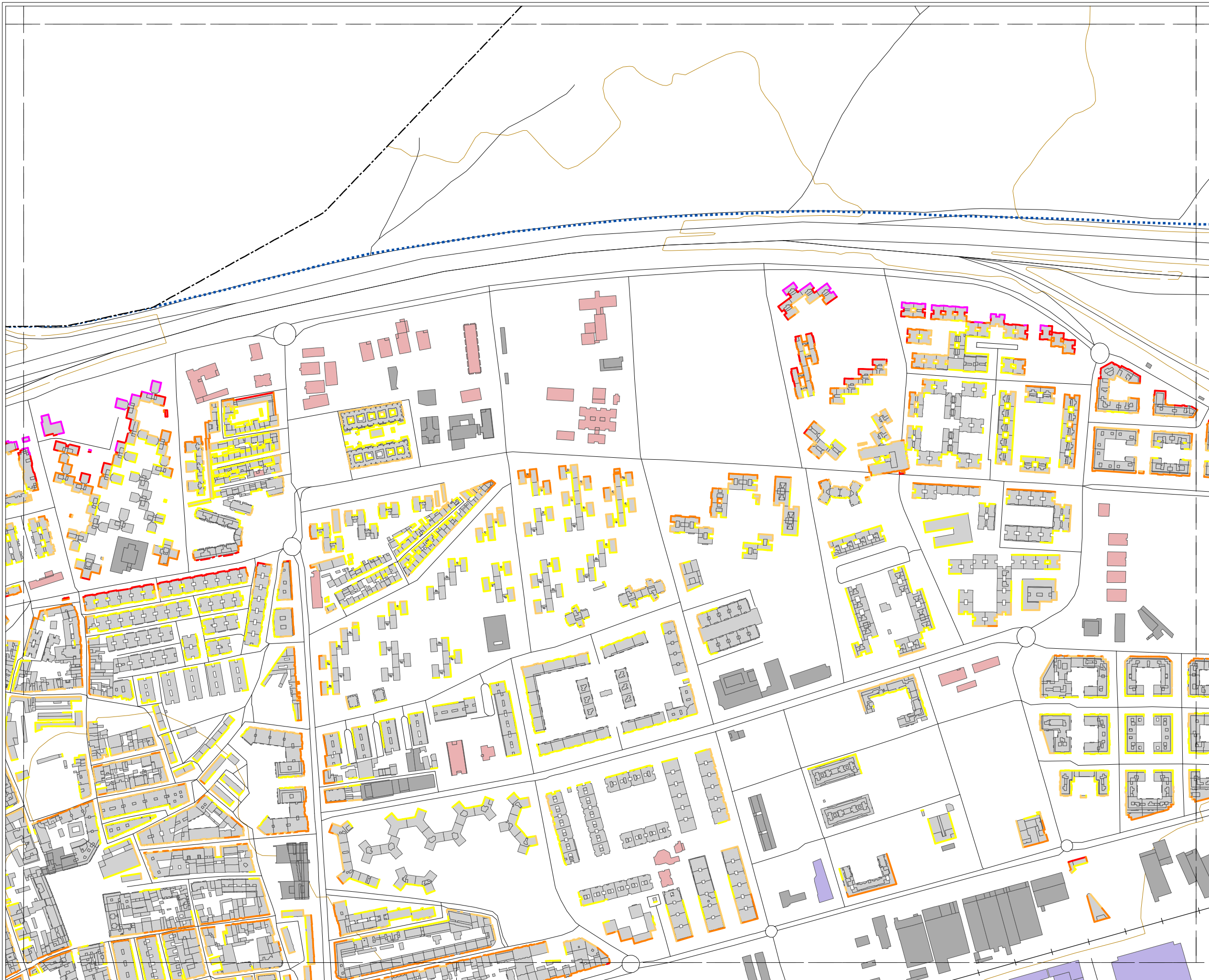

MAPA ESTRATÉGICO DE RUIDO DE TORREJÓN DE ARDOZ

NIVELES SONOROS (dBA)

< 55	65-70
55-60	70-75
60-65	> 75

TIPOS DE EDIFICIOS

	Uso sanitario o docente
	Uso residencial
	Uso terciario
	Uso industrial
	Uso infraestructuras

ELEMENTOS CARTOGRAFICOS

	Término municipal
	Área de estudio
	Curva de nivel
	Carretera
	Ferrocarril
	Otros elementos

EXPOSICIÓN AL RUIDO

Estimación del nº de viviendas están expuestas a cada rango de Lden para ruido total en el municipio.

Lden (dBA)	Viviendas (unidades)
<55	248
55-60	62
60-65	3

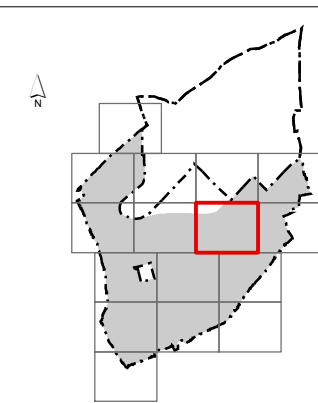
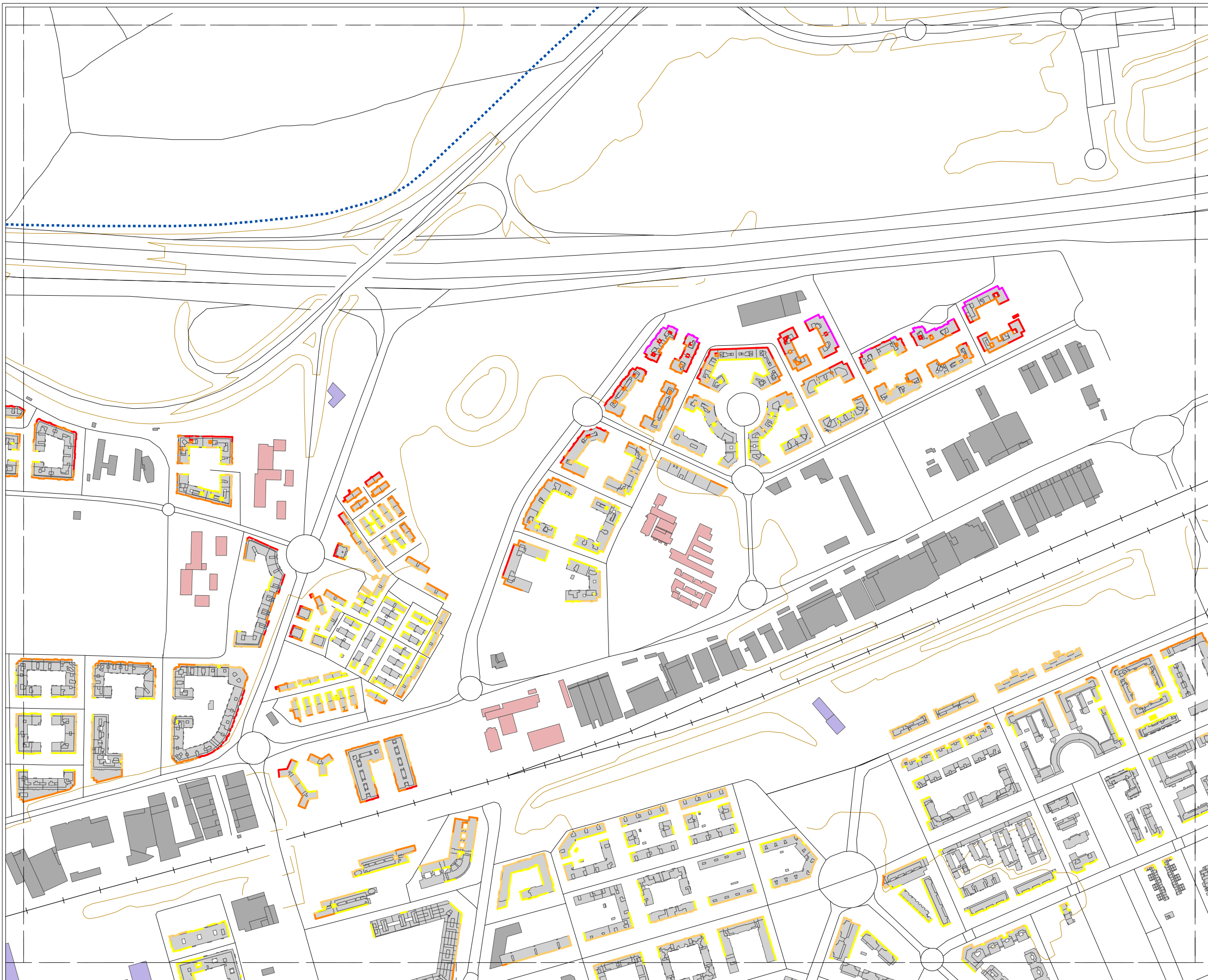

MAPA ESTRATÉGICO DE RUIDO DE TORREJÓN DE ARDOZ

NIVELES SONOROS (dBA)

< 55	65-70
55-60	70-75
60-65	> 75

TIPOS DE EDIFICIOS

	Uso sanitario o docente
	Uso residencial
	Uso terciario
	Uso industrial
	Uso infraestructuras

ELEMENTOS CARTOGRAFICOS

	Término municipal
	Área de estudio
	Curva de nivel
	Carretera
	Ferrocarril
	Otros elementos

EXPOSICIÓN AL RUIDO

Estimación del nº de viviendas están expuestas a cada rango de Lden para ruido total en el municipio.

Lden (dBA)	Viviendas (unidades)
<55	248
55-60	62
60-65	3

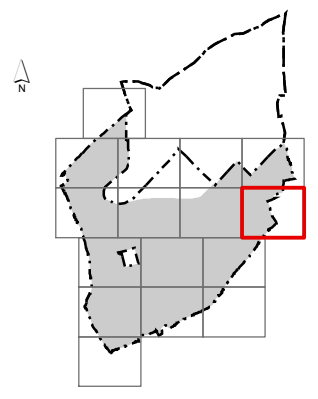
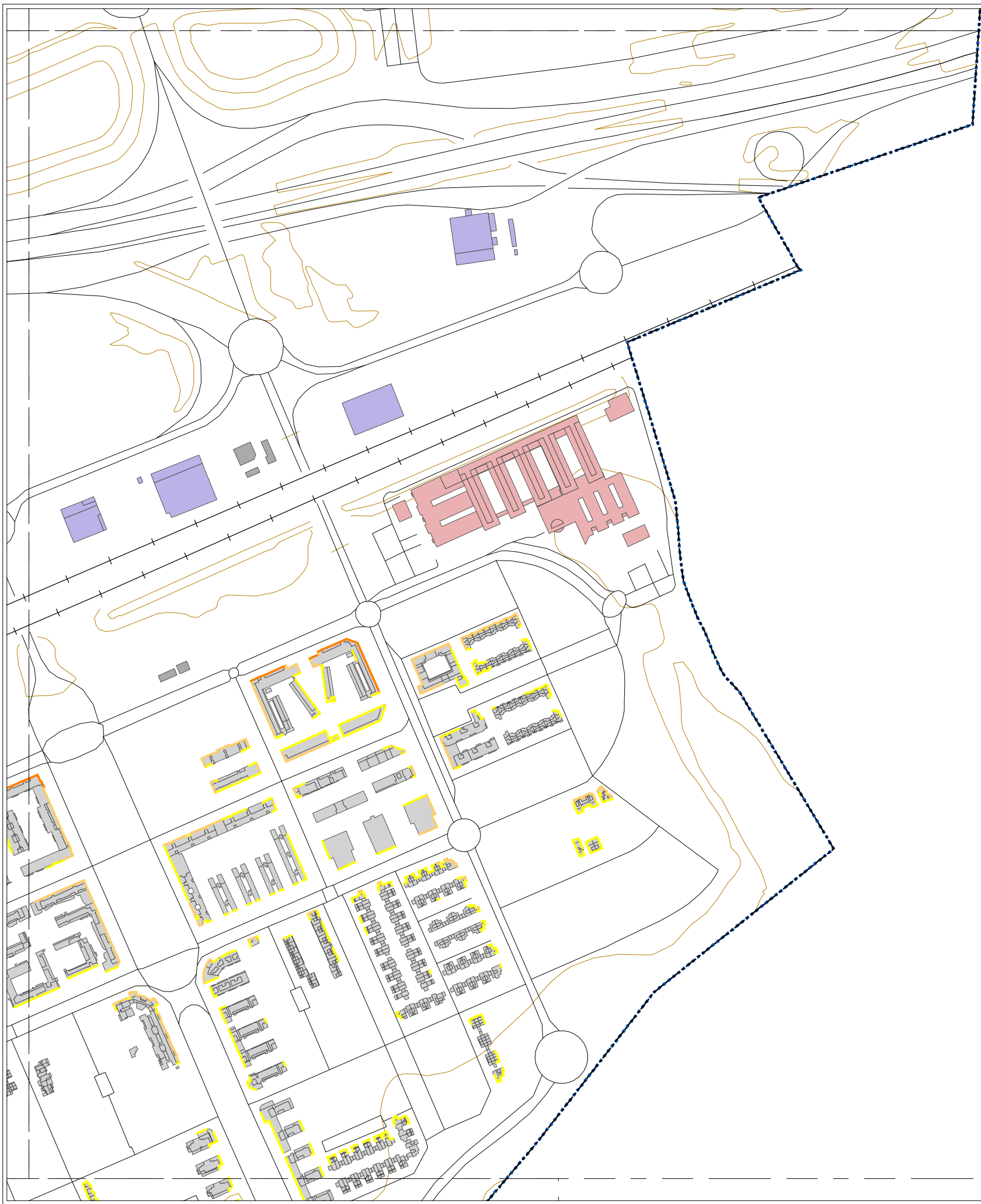

MAPA ESTRATÉGICO DE RUIDO DE TORREJÓN DE ARDOZ

NIVELES SONOROS (dBA)

< 55	65-70
55-60	70-75
60-65	> 75

TIPOS DE EDIFICIOS

[Red box]	Uso sanitario o docente
[Grey box]	Uso residencial
[Dark grey box]	Uso terciario
[Purple box]	Uso industrial
[Dark purple box]	Uso infraestructuras

ELEMENTOS CARTOGRÁFICOS

[Dashed black line]	Término municipal
[Dashed blue line]	Área de estudio
[Orange line]	Curva de nivel
[Black line]	Carretera
[Black line with cross-ticks]	Ferrocarril
[Black line]	Otros elementos

EXPOSICIÓN AL RUIDO

Estimación del nº de viviendas están expuestas a cada rango de Lden para ruido total en el municipio.

Lden (dBA)	Viviendas (unidades)
<55	248
55-60	62
60-65	3

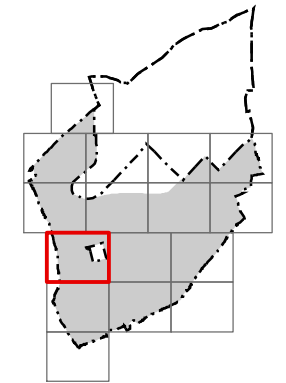
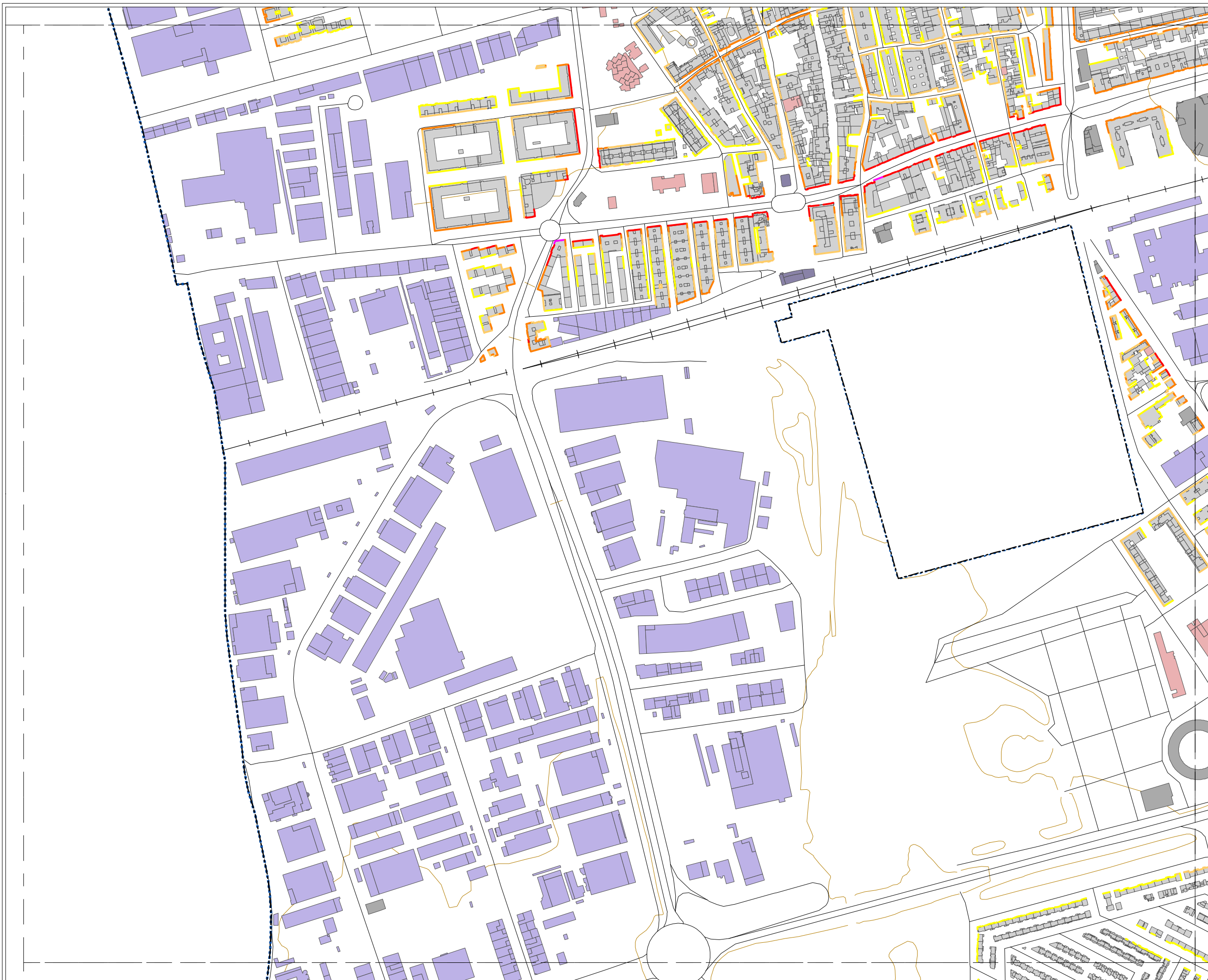

MAPA ESTRATÉGICO DE RUIDO DE TORREJÓN DE ARDOZ

NIVELES SONOROS (dBA)

< 55	65-70
55-60	70-75
60-65	> 75

TIPOS DE EDIFICIOS

[Red]	Uso sanitario o docente
[Grey]	Uso residencial
[Dark Grey]	Uso terciario
[Purple]	Uso industrial
[Dark Purple]	Uso infraestructuras

ELEMENTOS CARTOGRAFICOS

[Dashed Black]	Término municipal
[Dashed Blue]	Área de estudio
[Orange]	Curva de nivel
[Grey]	Carretera
[Black with cross-ticks]	Ferrocarril
[Thin Grey]	Otros elementos

EXPOSICIÓN AL RUIDO

Estimación del nº de viviendas están expuestas a cada rango de Lden para ruido total en el municipio.

Lden (dBA)	Viviendas (unidades)
<55	248
55-60	62
60-65	3



MAPA ESTRATÉGICO DE RUIDO DE TORREJÓN DE ARDOZ

NIVELES SONOROS (dBA)

< 55	65-70
55-60	70-75
60-65	> 75

TIPOS DE EDIFICIOS

[Red box]	Uso sanitario o docente
[Grey box]	Uso residencial
[Dark grey box]	Uso terciario
[Purple box]	Uso industrial
[Dark purple box]	Uso infraestructuras

ELEMENTOS CARTOGRÁFICOS

[Dashed line]	Término municipal
[Dotted line]	Área de estudio
[Orange line]	Curva de nivel
[Black line]	Carretera
[Crossed line]	Ferrocarril
[Thin black line]	Otros elementos

EXPOSICIÓN AL RUIDO

Estimación del nº de viviendas están expuestas a cada rango de Lden para ruido total en el municipio.

Lden (dBA)	Viviendas (unidades)
<55	248
55-60	62
60-65	3

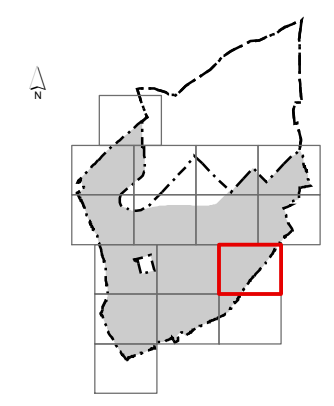
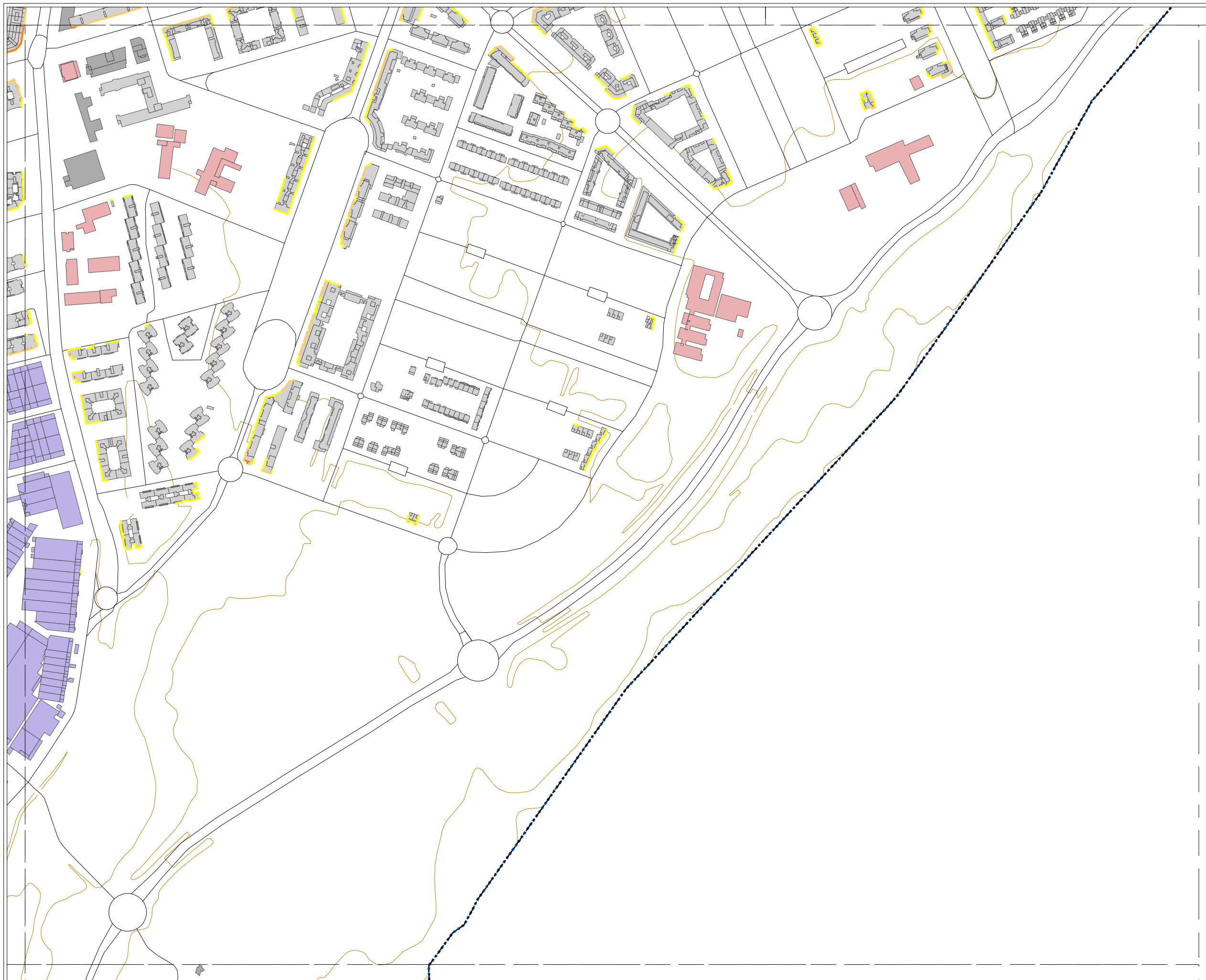

MAPA ESTRATÉGICO DE RUIDO DE TORREJÓN DE ARDOZ

NIVELES SONOROS (dBA)

< 55	65-70
55-60	70-75
60-65	> 75

TIPOS DE EDIFICIOS

■	Uso sanitario o docente
■	Uso residencial
■	Uso terciario
■	Uso industrial
■	Uso infraestructuras

ELEMENTOS CARTOGRAFICOS

	Término municipal
	Área de estudio
—	Curva de nivel
—	Carretera
+ +	Ferrocarril
—	Otros elementos

EXPOSICIÓN AL RUIDO

Estimación del nº de viviendas están expuestas a cada rango de Lden para ruido total en el municipio.

Lden (dBA)	Viviendas (unidades)
<55	248
55-60	62
60-65	3

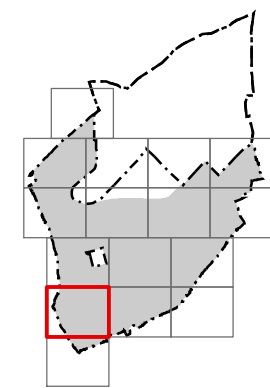
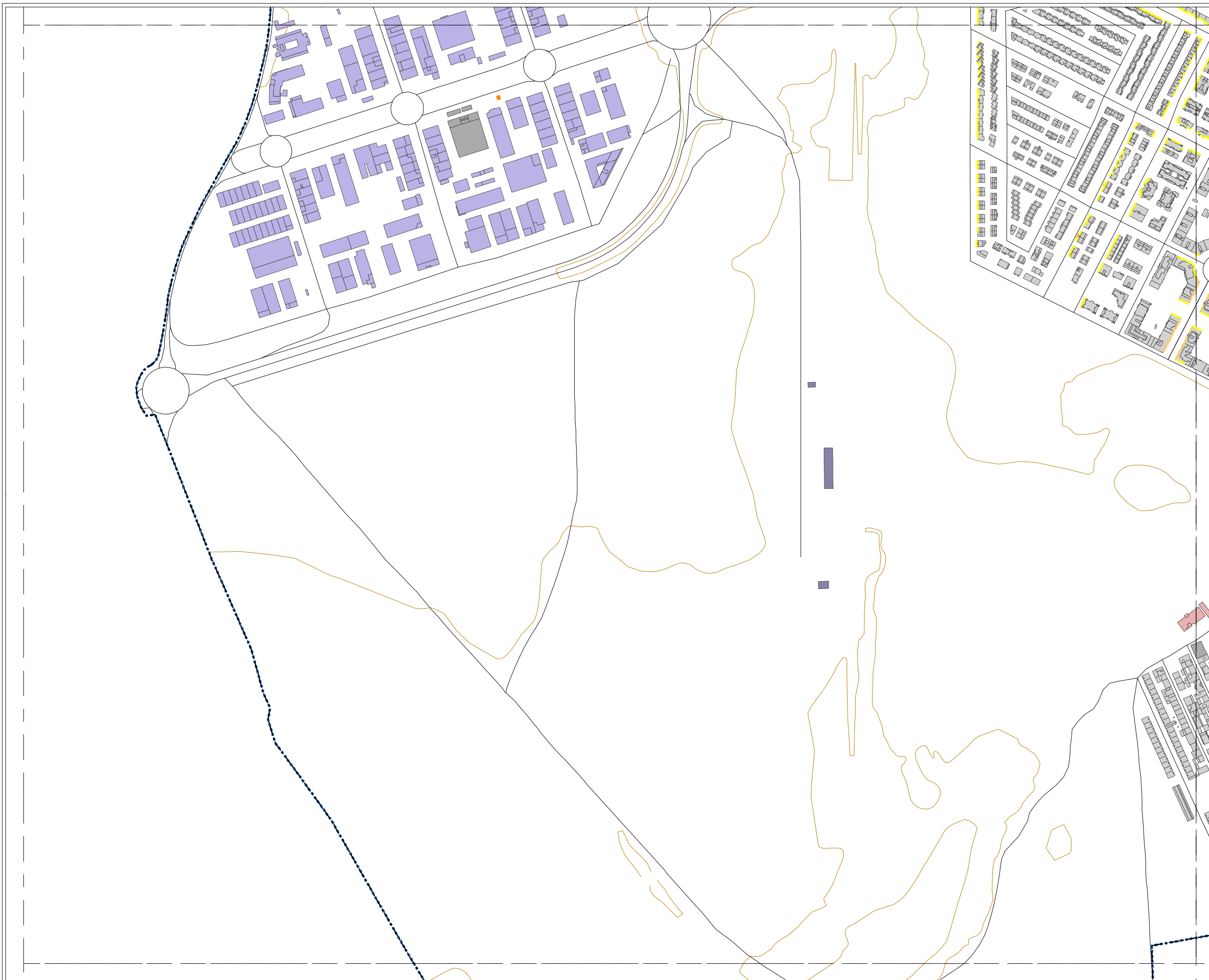

MAPA ESTRATÉGICO DE RUIDO DE TORREJÓN DE ARDOZ

NIVELES SONOROS (dBA)

< 55	65-70
55-60	70-75
60-65	> 75

TIPOS DE EDIFICIOS

[Red Box]	Uso sanitario o docente
[Grey Box]	Uso residencial
[Dark Grey Box]	Uso terciario
[Purple Box]	Uso industrial
[Dark Blue Box]	Uso infraestructuras

ELEMENTOS CARTOGRAFICOS

[Dashed Line]	Término municipal
[Dotted Line]	Área de estudio
[Orange Line]	Curva de nivel
[Black Line]	Carretera
[Crossed Line]	Ferrocarril
[Thin Grey Line]	Otros elementos

EXPOSICIÓN AL RUIDO

Estimación del nº de viviendas están expuestas a cada rango de Lden para ruido total en el municipio.

Lden (dBA)	Viviendas (unidades)
<55	248
55-60	62
60-65	3

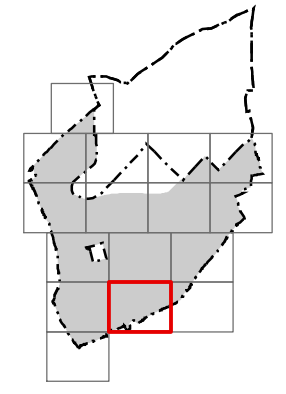
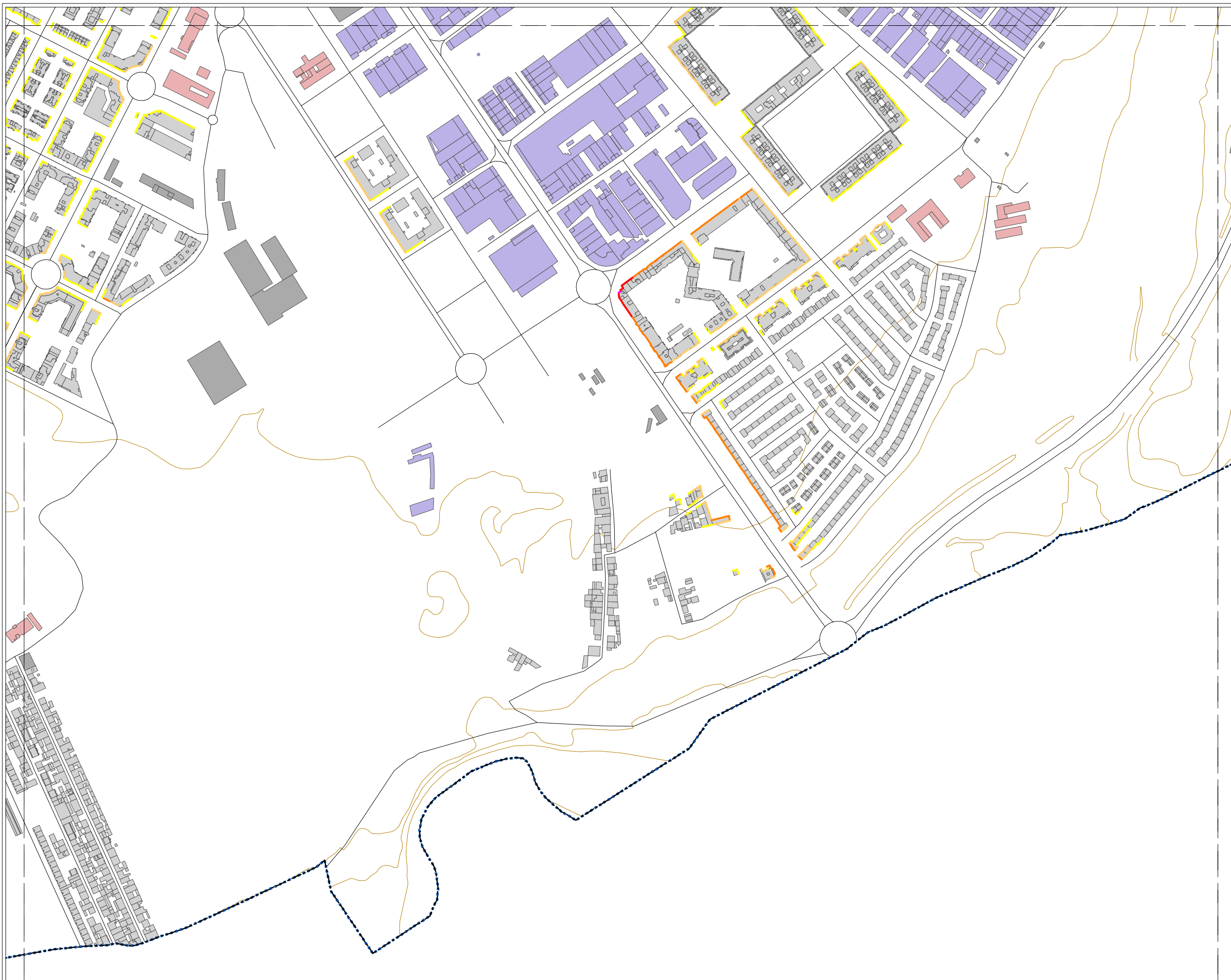

MAPA ESTRATÉGICO DE RUIDO DE TORREJÓN DE ARDOZ

NIVELES SONOROS (dBA)

< 55	65-70
55-60	70-75
60-65	> 75

TIPOS DE EDIFICIOS

■	Uso sanitario o docente
■	Uso residencial
■	Uso terciario
■	Uso industrial
■	Uso infraestructuras

ELEMENTOS CARTOGRÁFICOS

	Término municipal
	Área de estudio
—	Curva de nivel
—	Carretera
+ +	Ferrocarril
—	Otros elementos

EXPOSICIÓN AL RUIDO

Estimación del nº de viviendas están expuestas a cada rango de Lden para ruido total en el municipio.

Lden (dBA)	Viviendas (unidades)
<55	248
55-60	62
60-65	3

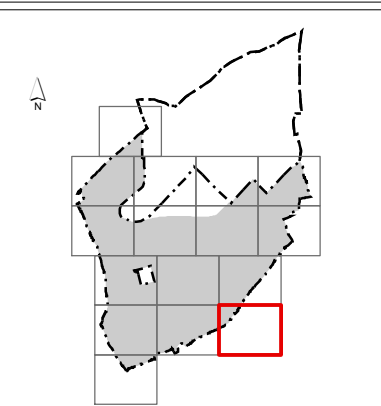
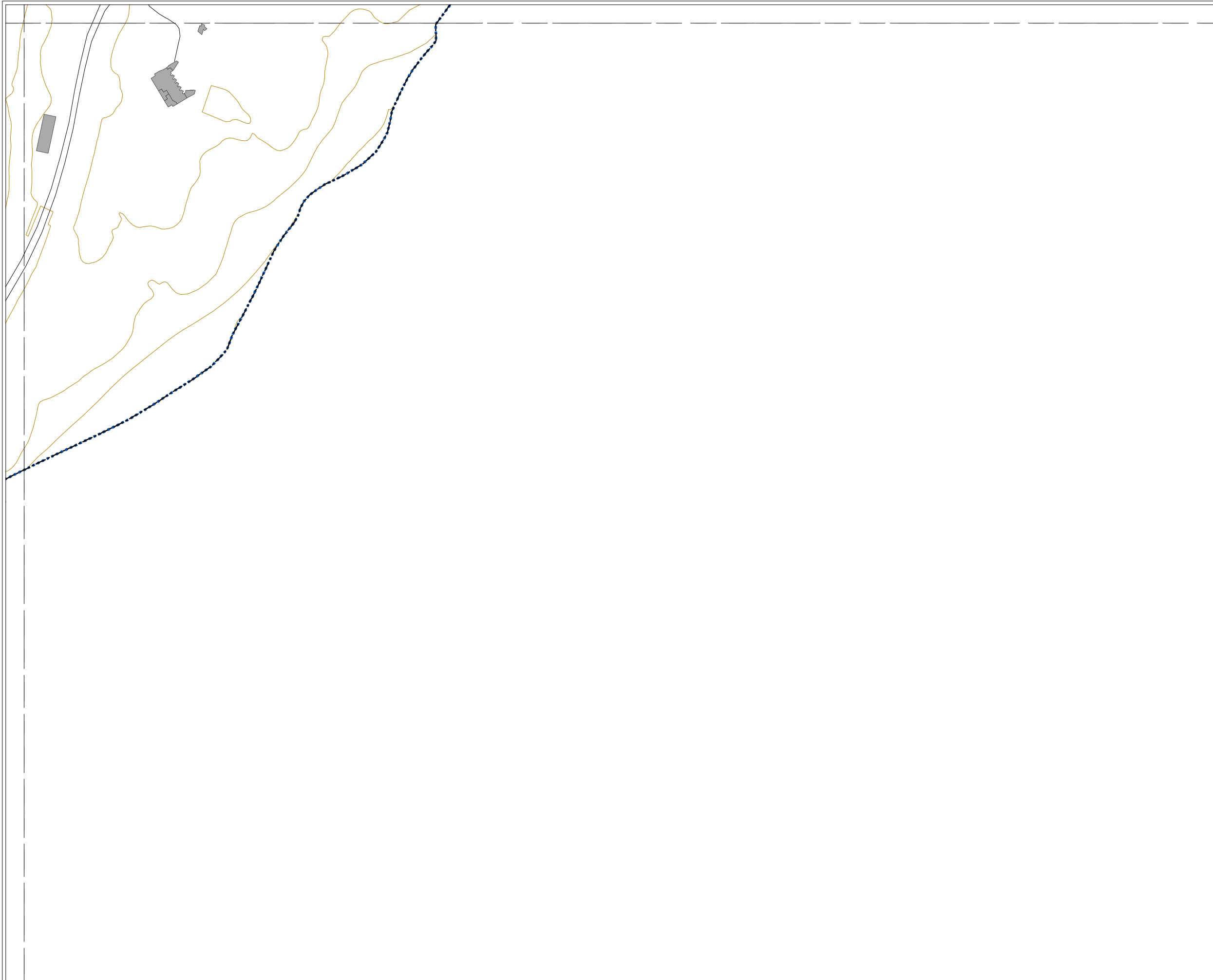

**MAPA ESTRATÉGICO
DE RUIDO DE
TORREJÓN DE
ARDOZ**

NIVELES SONOROS (dBA)

< 55	65-70
55-60	70-75
60-65	> 75

TIPOS DE EDIFICIOS

	Uso sanitario o docente
	Uso residencial
	Uso terciario
	Uso industrial
	Uso infraestructuras

ELEMENTOS CARTOGRÁFICOS

	Término municipal
	Área de estudio
	Curva de nivel
	Carretera
	Ferrocarril
	Otros elementos

EXPOSICIÓN AL RUIDO

Estimación del nº de viviendas están expuestas a cada rango de Lden para ruido total en el municipio.

Lden (dBA)	Viviendas (unidades)
<55	248
55-60	62
60-65	3

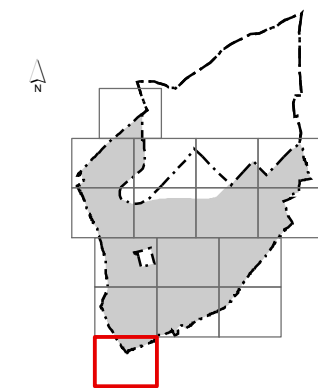

MAPA ESTRATÉGICO DE RUIDO DE TORREJÓN DE ARDOZ

NIVELES SONOROS (dBA)

< 55	65-70
55-60	70-75
60-65	> 75

TIPOS DE EDIFICIOS

[Red Box]	Uso sanitario o docente
[Grey Box]	Uso residencial
[Dark Grey Box]	Uso terciario
[Purple Box]	Uso industrial
[Dark Blue Box]	Uso infraestructuras

ELEMENTOS CARTOGRAFICOS

[Dashed Line]	Término municipal
[Dotted Line]	Área de estudio
[Orange Line]	Curva de nivel
[Black Line]	Carretera
[Crossed Line]	Ferrocarril
[Thin Grey Line]	Otros elementos

EXPOSICIÓN AL RUIDO

Estimación del nº de viviendas están expuestas a cada rango de Lden para ruido total en el municipio.

Lden (dBA)	Viviendas (unidades)
<55	248
55-60	62
60-65	3

